



Heinrich-Mann-Str.14

Beschreibung der Ferienwohnung

Die Ferienwohnung Schmidt Dresden, befindet sich im westlichen Teil der Stadt Dresden, in einer Seitenstraße, im Erdgeschoß unseres Zwei-Familienhauses. Das Gebäude ist von einem Garten umgeben, in welchem sich neben Bäumen, Sträuchern, Blumen, dem Gartenteich, auch ein Plätzchen für unsere Gäste mit Gartenmöbeln und einen Holzkohlegrill befindet.

Die Nichtraucher-Ferienwohnung ist eine komplett möbliert eingerichtete Wohnung und mit allen Notwendigen für einen gemütlichen Aufenthalt, ausgestattet. Bei Bedarf stelle ich für ihre Kleinsten ein Kinderreisebett, einen Kinderstuhl und ein Töpfchen zur Verfügung. Mehrere Kinderspielplätze finden sie in der näheren Umgebung. Ein PKW-Stellplatz ist auf dem Grundstück rechts neben dem Haus vorhanden. Ihre mitgebrachten Fahrräder können sie gern überdacht unterstellen.

Lebensmittelmärkte und verschiedene Gaststätten können Sie zu Fuß erreichen und der Bäcker ist fast nebenan. Bis zur Haltestellen für Bus/Bahn sind es ca. 5 Geh-Minuten.

Baujahr: 1900 **Renovierung in:** 2016

Lage von Dresden



Land

Deutschland

Bundesland

Sachsen

Region

Dresden und Umland

Ort

01156 Dresden

Beschreibung der Umgebung

Semperoper, Schloß, Frauenkirche, Zwinger und weitere historische und kulturelle Einrichtungen sind von hier aus mit Bus, Bahn, dem Auto oder auch mit dem Rad gut zu erreichen.

Burg mit Dom in Meißen, Schloss Moritzburg, Pillnitz mit Schloß und Park, Schloss Wackerbarth in Radebeul, um nur einige weitere Ausflugsziele zu nennen, sind sehenswerte Tagesziele. Einige sächsische Kleinstädte mit ihren historischen Stadtkernen, Burgen, Schlössern und Museen finden sie im Umkreis von 50km und sind teilweise über die nahe gelegene Autobahn zu erreichen. Auch eine Tagesfahrt nach Prag ist von hier aus möglich, die Grenze zu Tschechien ist nur 50 km entfernt.

In der Nähe befindet sich, am Elbufer, eine historische Windmühle und ein Fährhaus beides mit Bewirtschaftung

Abkühlung finden Sie im Sommer im nah gelegenen Stauseebad.

Schwimmhallen, eine ideale Abwechslung für die Kinder, sind in Dresden und Meißen vorhanden.



Freizeitmöglichkeiten

Angeln, Bootstouren, Bowling, Casino/Spielbank, FKK, Fitness, Freizeitbad, Inline-Skaten, Kanufahren, Kegeln, Mountainbiken, Nordic Walking, Radfahren, Schlittschuhlaufen, Schwimmen, Shopping, Sightseeing, Tretbootverleih, Wandern, Weinproben, Wellness, Zoo

Zusätzlich

Stadtbesichtigung, Dampferfahrt, Shopping, Wandern

Besonderheiten der Ferienwohnung

 Haustiere nicht gestattet,  Kinderfreundlich,  Nichtraucher

Verpflegung

Selbstverpflegung

Zusätzlich

Bäcker mit Cafe 2 Minuten entfernt

Aufteilung der Ferienwohnung

Personen

max. 5

Wohnfläche

67 qm

Zimmer

- 1 Wohnzimmer
- 2 Schlafzimmer
- 1 Badezimmer
- 1 Gäste-WC
- 1 Wohnküche
- 1 Korridor

Grundriss



Ausstattung Innen

Extras

Heizung

Schlafbereich

2 Einzelbetten, 1 Doppelbett, Bettwäsche vorhanden

Küche und Haushaltsgegenstände

Backofen, Bügeleisen, Einbauküche, Gefriermöglichkeit, Geschirrspüler, Herd, Kaffeemaschine, Kühlschrank, Mikrowelle, Staubsauger, Toaster, Wasserkocher

Bad und Sanitär

Badewanne, Dusche, Föhn, Handtücher vorhanden, WC, Wäscheständer

Kinder

1 Kinderbett, Baby-Badewanne, Kinderhochstuhl

Unterhaltung und Kommunikation

Blu-Ray-Player, CD-Player, Empfang deutschsprachiger TV-Programme, Internet, Radio, Spielesammlung, Internetzugang (WLAN)

Zusätzlich

Bad mit Dusche und Badewanne, ein Sofa im Wohnzimmer ausziehbar für 1(2) Personen

Ausstattung - Außen

Fahrradschuppen, Garten, Gartenmöbel, Gartenteich, Grill, Sonnenliegen

Zusätzlich

Wenn sie wollen, trinken sie ihren Kaffee/Tee am Gartenteich

Bilder

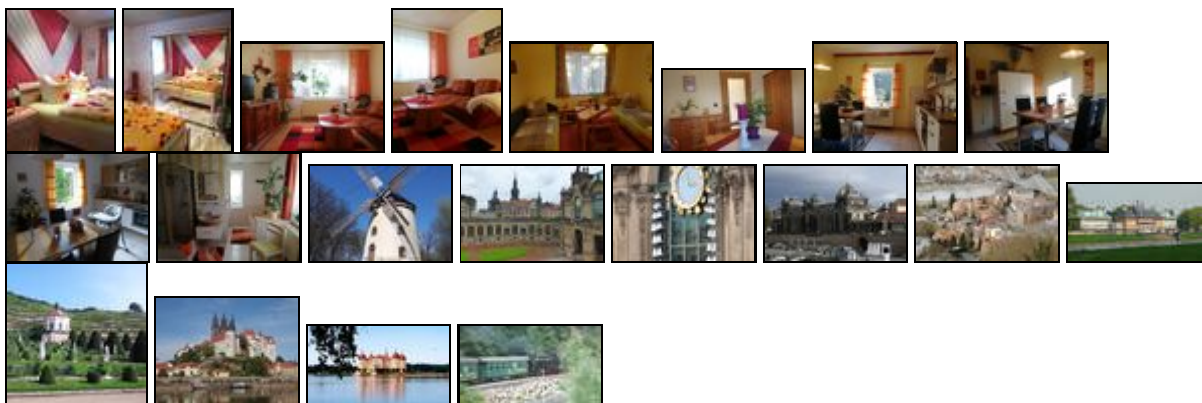

Belegungsplan

(letzte Aktualisierung am 08.10.2020)

keine Angabe
 frei
 reserviert
 belegt
 nicht verfügbar

Oktober 2020

KW	Mo	Di	Mi	Do	Fr	Sa	So
40			1	2	3	4	
41	5	6	7	8	9	10	11
42	12	13	14	15	16	17	18
43	19	20	21	22	23	24	25
44	26	27	28	29	30	31	

November 2020

KW	Mo	Di	Mi	Do	Fr	Sa	So
44							1
45	2	3	4	5	6	7	8
46	9	10	11	12	13	14	15
47	16	17	18	19	20	21	22
48	23	24	25	26	27	28	29
49	30						

Dezember 2020

KW	Mo	Di	Mi	Do	Fr	Sa	So
49		1	2	3	4	5	6
50	7	8	9	10	11	12	13
51	14	15	16	17	18	19	20
52	21	22	23	24	25	26	27
53	28	29	30	31			

Januar 2021

KW	Mo	Di	Mi	Do	Fr	Sa	So
53				1	2	3	
1	4	5	6	7	8	9	10
2	11	12	13	14	15	16	17
3	18	19	20	21	22	23	24
4	25	26	27	28	29	30	31

Februar 2021

KW	Mo	Di	Mi	Do	Fr	Sa	So

5	1	2	3	4	5	6	7
6	8	9	10	11	12	13	14
7	15	16	17	18	19	20	21
8	22	23	24	25	26	27	28

März 2021

KW	Mo	Di	Mi	Do	Fr	Sa	So
9	1	2	3	4	5	6	7
10	8	9	10	11	12	13	14
11	15	16	17	18	19	20	21
12	22	23	24	25	26	27	28
13	29	30	31				

April 2021

KW	Mo	Di	Mi	Do	Fr	Sa	So
13			1	2	3	4	
14	5	6	7	8	9	10	11
15	12	13	14	15	16	17	18
16	19	20	21	22	23	24	25
17	26	27	28	29	30		

Mai 2021

KW	Mo	Di	Mi	Do	Fr	Sa	So
17					1	2	
18	3	4	5	6	7	8	9
19	10	11	12	13	14	15	16
20	17	18	19	20	21	22	23
21	24	25	26	27	28	29	30
22	31						

Juni 2021

KW	Mo	Di	Mi	Do	Fr	Sa	So
22		1	2	3	4	5	6
23	7	8	9	10	11	12	13
24	14	15	16	17	18	19	20
25	21	22	23	24	25	26	27
26	28	29	30				

Juli 2021

KW	Mo	Di	Mi	Do	Fr	Sa	So
26			1	2	3	4	
27	5	6	7	8	9	10	11
28	12	13	14	15	16	17	18
29	19	20	21	22	23	24	25
30	26	27	28	29	30	31	

August 2021

KW	Mo	Di	Mi	Do	Fr	Sa	So
30						1	
31	2	3	4	5	6	7	8
32	9	10	11	12	13	14	15
33	16	17	18	19	20	21	22

34 23 24 25 26 27 28 29

35 30 31

September 2021

KW Mo Di Mi Do Fr Sa So

35 1 2 3 4 5

36 6 7 8 9 10 11 12

37 13 14 15 16 17 18 19

38 20 21 22 23 24 25 26

39 27 28 29 30

Oktober 2021

KW Mo Di Mi Do Fr Sa So

39 1 2 3

40 4 5 6 7 8 9 10

41 11 12 13 14 15 16 17

42 18 19 20 21 22 23 24

43 25 26 27 28 29 30 31

November 2021

KW Mo Di Mi Do Fr Sa So

44 1 2 3 4 5 6 7

45 8 9 10 11 12 13 14

46 15 16 17 18 19 20 21

47 22 23 24 25 26 27 28

48 29 30

Dezember 2021

KW Mo Di Mi Do Fr Sa So

48 1 2 3 4 5

49 6 7 8 9 10 11 12

50 13 14 15 16 17 18 19

51 20 21 22 23 24 25 26

52 27 28 29 30 31

Anreisemöglichkeit nach Dresden

Fahren Sie an der Autobahnausfahrt Dresden- Altstadt/Meißen von der A4 ab. Am Ende der Straße biegen Sie nach links auf die B6 in Richtung Meißen ein. Nach ca. 3 km biegen sie vor einer Fußgängerampel und dem Bäcker links in die Heinrich -Mann-Straße ein. Die Wohnung liegt nach ca. 50m auf der linken Seite. Weitere ausführliche Informationen zur Anreise per Auto, Fahrrad, Bahn oder Flugzeug finden Sie auf unserer Homepage.

Saisonpreise

Zeitraum	Preisminimum	Preis pro Woche	Mindest-aufenthalt
----------	--------------	-----------------	--------------------

Standard			
----------	--	--	--

01.10.2020 - 01.10.2021			
-------------------------	--	--	--

201,00 EUR (3 Nächte)			
-----------------------	--	--	--

469,00 EUR			
------------	--	--	--

3 Nächte			
----------	--	--	--

inkl. Endreinigung

Der Übernachtungspreis gilt bis 3 Personen.

Je weitere Person, Aufschlag 15,00 EUR pro Nacht.

Anreise: täglich

Weitere Informationen

- 1 Kind in Begleitung von den Eltern/Großeltern bis 2 Jahre ohne Aufpreis. Kinder bis 12 Jahre bezahlen 10,00€/Nacht

- Beherbergungssteuer der Stadt Dresden: 6% vom Übernachtungspreis , entfällt für Personen unter 18 Jahre, bei Aufenthalt aus dienstlichen Gründen, auf Antrag und Schwerbehinderte Personen ab einer festgelegten Stufe mit Nachweis.

Kontakt

Ansprechpartnerin
Frau Bärbel Schmidt

Telefon
+49 (0)351 3211201

Mobil
+49 (0)176 34005614

Wir sprechen

 deutsch

Wir übernehmen keine Haftung für die Richtigkeit der Angaben. Stand: 31.10.2020

URL (Detailansicht): <https://home.ferienwohnungen.de/schmidt-dresden/25960/>
URL (dieser Druckansicht): <https://home.ferienwohnungen.de/schmidt-dresden/25960/druckansicht/>
URL (PDF-Datei): <https://home.ferienwohnungen.de/schmidt-dresden/25960/druckansicht-25960.pdf>