



Wohnungsbeispiel

Beschreibung der Ferienwohnung

Die großzügig geschnittenen 1 bis 3 Zimmer-Wohnungen zwischen 30 und 75 qm sind 2005 erbaut und eingerichtet worden. Jede Wohnung ist individuell eingerichtet und hat mit den liebevollen Details ihre eigene Ausstrahlung.

Bei uns finden Sie Schlafmöglichkeiten für 2 bis 8 Personen. Ideal für Großfamilien, da mehrere Wohnungen im gleichen Haus angeboten werden.

Lage von Wiesbaden



Land
Deutschland

Bundesland
Hessen

Region
Rhein-Main-Gebiet

Ort
65207 Wiesbaden

Beschreibung der Umgebung

Die ruhig gelegenen Appartements befinden sich in Ortsteilen Wiesbadens und liegen verkehrsgünstig zu allen Punkten im Rhein-Main-Gebiet.

- Busverbindung in unmittelbarer Nähe
- 8-10 Autominuten zu den Rhein-Main-Hallen und zum Wiesbadener Hauptbahnhof
- S-Bahn Verbindung ab Hbf-Wiesbaden
- 25 Fahrminuten nach Frankfurt und zum Flughafen/Messe
- Ideale Lage für Ausflüge in den Taunus und in den Rheingau

Freizeitmöglichkeiten

Bootstouren, Casino/Spielbank, Fitness, Freizeitbad, Freizeitpark, Golf, Kartbahn, Radfahren, Sauna, Schwimmen, Segelfliegen, Shopping, Sightseeing, Squash, Thermalbäder, Tretbootverleih, Wandern, Weinproben, Wellness, Zoo

Besonderheiten der Ferienwohnung

Haustiere auf Anfrage, Kinderfreundlich, Nichtraucher

Verpflegung

Selbstverpflegung

Aufteilung der Ferienwohnung

Personen

max. 10

Wohnfläche

120 qm

Zimmer

- 1 Wohnzimmer
- 2 Schlafzimmer
- 2 Badezimmer

Ausstattung Innen

Schlafbereich

Bettwäsche vorhanden, Schlafsofa

Küche und Haushaltsgegenstände

Backofen, Bügeleisen, Einbauküche, Gefriermöglichkeit, Geschirrspüler, Kaffeemaschine, Kühlschrank, Mikrowelle, Toaster

Kinder

3 Kinderbetten , Baby-Badewanne, Kinderhochstuhl, Wickelaufgabe, Wickelkommode

Unterhaltung und Kommunikation

Internet, Radio

Ausstattung - Außen

Balkon, Terrasse

Bilder

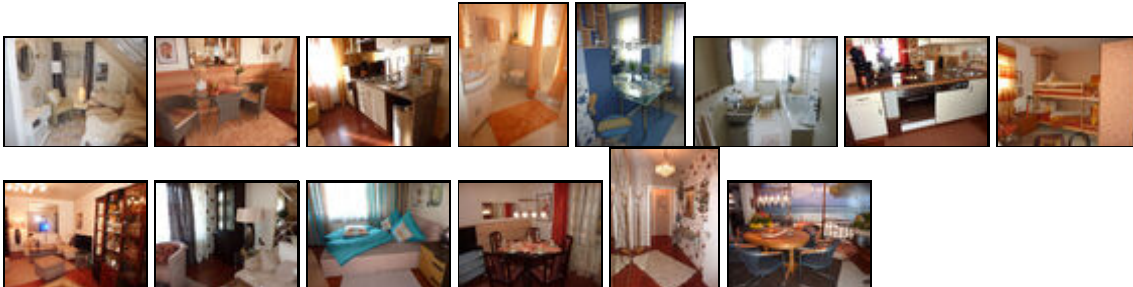

Saisonpreise

Zeitraum	Preisminimum	Preis pro Woche	Mindest-aufenthalt
Standard			
01.11.2020 - 01.11.2021	60,00 EUR (1 Nacht) inkl. Endreinigung Der Übernachtungspreis gilt bis 2 Personen. Je weitere Person, Aufschlag 25,00 EUR pro Nacht. Anreise: täglich	420,00 EUR	1 Nacht

Weitere Informationen

Stellplatz oder Garage anmietbar.

Internet gegen Gebühr.

Kontakt

Firma

Gästeappartements - Maria Salzmann

Ansprechpartnerin

Frau Maria Salzmann

Telefon

+49 (0)6195 9759020

Telefax

+49 (0)32 121364152

Mobil

+49 (0)171 3001503

Wir sprechen



deutsch



englisch

Wir übernehmen keine Haftung für die Richtigkeit der Angaben. Stand: 25.11.2020

URL (Detailansicht): <https://home.ferienwohnungen.de/salzmann/23108/>

URL (dieser Druckansicht): <https://home.ferienwohnungen.de/salzmann/23108/druckansicht/>

URL (PDF-Datei): <https://home.ferienwohnungen.de/salzmann/23108/druckansicht-23108.pdf>