



Haus Olymp

Beschreibung der Ferienwohnung

Herzlich willkommen im schönen Ostseebad Kühlungsborn. Die einzigartige Landschaft um das romantische Seebad sorgt mit ihren Hügeln, Tälern, Wiesen und Wäldern für ein ausgeglichenes Klima.

Das Haus Olymp ist ein beliebtes Feriendomizil unmittelbar am weitläufigen Kühlungsborner Sandstrand. Eine gemütlich eingerichtete, individuelle Ferienwohnung zum Wohlfühlen bereitet Ihnen erholsame Urlaubstage. Aus dem gemütlichen Erker schauen Sie auf die Ostsee.

Renovierung in: 2015

Lage von Ostseebad Kühlungsborn



Land

Deutschland

Bundesland

Mecklenburg-Vorpommern

Region

Ostsee

Ort

18225 Ostseebad Kühlungsborn

Beschreibung der Umgebung

Kühlungsborn liegt an der mecklenburgischen Ostseeküste, etwa 25 Kilometer von Rostock entfernt. Unmittelbar südlich der Stadt erhebt sich der Höhenzug der Kühlung mit dem weithin sichtbaren Leuchtturm Bastorf. Kühlungsborn ist der größte Bade- und Erholungsort Mecklenburgs und liegt direkt an der Mecklenburger Bucht. Der Titel Seebad wurde der Stadt am 15. Februar 1996 verliehen. Mit 3150 Metern Länge verfügt Kühlungsborn über eine der längsten Strandpromenaden Deutschlands. Am westlichen Ende mündet die Promenade in den Baltic-Platz. Der breite Sandstrand zieht sich über etwa sechs Kilometer hin.

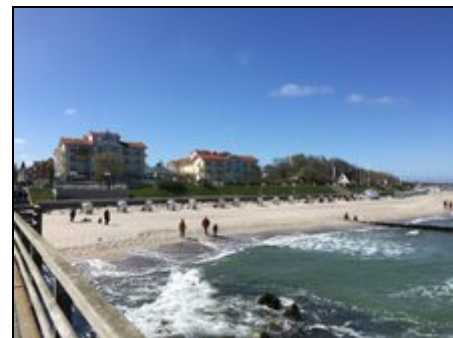

An der Seebrücke

Freizeitmöglichkeiten

Angeln, Bootstouren, FKK, Fitness, Golf, Hochseeangelfahrten, Kegeln, Kutschfahrten, Minigolf, Mountainbiken, Radfahren, Reiten, Sauna, Schwimmen, Segeln, Shopping, Sightseeing, Surfen, Tauchen, Tennis, Wandern, Wellness

Besonderheiten der Ferienwohnung



Haustiere nicht gestattet,



Nichtraucher

Urlaubs-idee

Strandurlaub

Der Ostseestrand liegt nur 60 m von unserer Ferienwohnung entfernt.

Verpflegung

Selbstverpflegung

Aufteilung der Ferienwohnung

Personen

max. 2

Wohnfläche

42 qm

Zimmer

- 1 Badezimmer
- 1 großes Wohn-Schlafzimmer
- 1 Küche

Grundriss



Ausstattung Innen

Extras

Heizung, Safe

Schlafbereich

1 Doppelbett, Bettwäsche auf Anfrage

Küche und Haushaltsgegenstände

Bügeleisen, Einbauküche, Gefriermöglichkeit, Geschirrspüler, Herd, Kaffeemaschine, Kühlschrank, Mikrowelle, Staubsauger, Toaster, Wasserkocher

Bad und Sanitär

Dusche, Föhn, WC

Unterhaltung und Kommunikation

CD-Player, HIFI-Anlage, Radio, Spielesammlung, Internetzugang (WLAN)

Zusätzlich

W-LAN inkl.

Ausstattung - Außen

Fahrradschuppen, Garage

Bilder

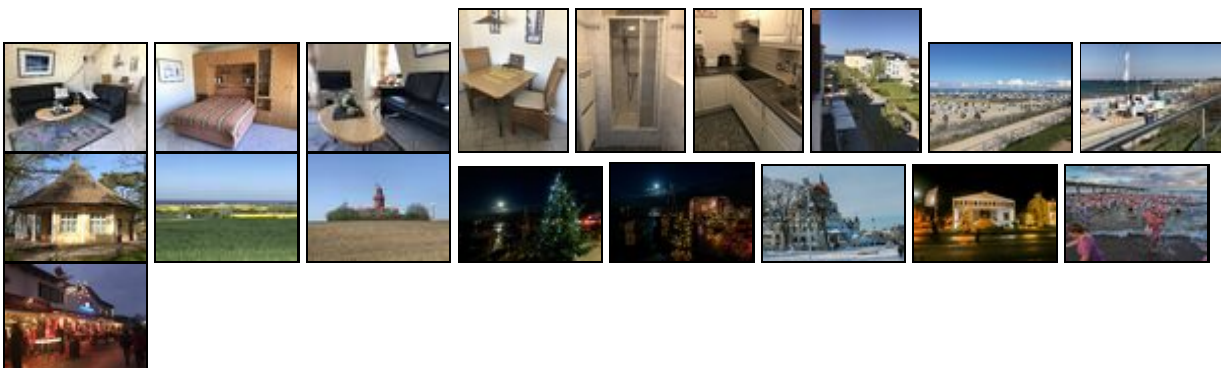

Belegungsplan

(letzte Aktualisierung am 21.09.2020)

keine Angabe frei reserviert belegt nicht verfügbar

September 2020

KW	Mo	Di	Mi	Do	Fr	Sa	So
36		1	2	3	4	5	6
37	7	8	9	10	11	12	13
38	14	15	16	17	18	19	20
39	21	22	23	24	25	26	27
40	28	29	30				

Oktober 2020

KW	Mo	Di	Mi	Do	Fr	Sa	So
40				1	2	3	4
41	5	6	7	8	9	10	11
42	12	13	14	15	16	17	18
43	19	20	21	22	23	24	25
44	26	27	28	29	30	31	

November 2020

KW	Mo	Di	Mi	Do	Fr	Sa	So
44							1
45	2	3	4	5	6	7	8
46	9	10	11	12	13	14	15
47	16	17	18	19	20	21	22
48	23	24	25	26	27	28	29
49	30						

Dezember 2020

KW	Mo	Di	Mi	Do	Fr	Sa	So
49		1	2	3	4	5	6
50	7	8	9	10	11	12	13
51	14	15	16	17	18	19	20
52	21	22	23	24	25	26	27
53	28	29	30	31			

Januar 2021

KW	Mo	Di	Mi	Do	Fr	Sa	So
53					1	2	3
1	4	5	6	7	8	9	10
2	11	12	13	14	15	16	17
3	18	19	20	21	22	23	24
4	25	26	27	28	29	30	31

Februar 2021

KW	Mo	Di	Mi	Do	Fr	Sa	So
5	1	2	3	4	5	6	7
6	8	9	10	11	12	13	14
7	15	16	17	18	19	20	21
8	22	23	24	25	26	27	28

März 2021

KW	Mo	Di	Mi	Do	Fr	Sa	So
9	1	2	3	4	5	6	7
10	8	9	10	11	12	13	14
11	15	16	17	18	19	20	21
12	22	23	24	25	26	27	28
13	29	30	31				

April 2021

KW	Mo	Di	Mi	Do	Fr	Sa	So
13			1	2	3	4	
14	5	6	7	8	9	10	11
15	12	13	14	15	16	17	18
16	19	20	21	22	23	24	25
17	26	27	28	29	30		

Mai 2021

KW	Mo	Di	Mi	Do	Fr	Sa	So
17					1	2	
18	3	4	5	6	7	8	9
19	10	11	12	13	14	15	16
20	17	18	19	20	21	22	23
21	24	25	26	27	28	29	30
22	31						

Juni 2021

KW	Mo	Di	Mi	Do	Fr	Sa	So
22		1	2	3	4	5	6
23	7	8	9	10	11	12	13
24	14	15	16	17	18	19	20
25	21	22	23	24	25	26	27
26	28	29	30				

Juli 2021

KW	Mo	Di	Mi	Do	Fr	Sa	So
26			1	2	3	4	
27	5	6	7	8	9	10	11
28	12	13	14	15	16	17	18
29	19	20	21	22	23	24	25
30	26	27	28	29	30	31	

August 2021

KW	Mo	Di	Mi	Do	Fr	Sa	So
30						1	
31	2	3	4	5	6	7	8
32	9	10	11	12	13	14	15
33	16	17	18	19	20	21	22
34	23	24	25	26	27	28	29
35	30	31					

September 2021

KW	Mo	Di	Mi	Do	Fr	Sa	So
35		1	2	3	4	5	

36 6 7 8 9 10 11 12
 37 13 14 15 16 17 18 19
 38 20 21 22 23 24 25 26
 39 27 28 29 30

Oktober 2021

KW Mo Di Mi Do Fr Sa So
 39 1 2 3
 40 4 5 6 7 8 9 10
 41 11 12 13 14 15 16 17
 42 18 19 20 21 22 23 24
 43 25 26 27 28 29 30 31

November 2021

KW Mo Di Mi Do Fr Sa So
 44 1 2 3 4 5 6 7
 45 8 9 10 11 12 13 14
 46 15 16 17 18 19 20 21
 47 22 23 24 25 26 27 28
 48 29 30

Anreisemöglichkeit nach Ostseebad Kühlungsborn

Auto: A 20 Abfahrt Kühlungsborn Bahn: Kühlungsborn - West

Saisonpreise

Zeitraum	Preisminimum	Preis pro Woche	Mindest-aufenthalt
Nebensaison			
15.09.2020 - 31.10.2020	315,00 EUR (4 Nächte) inkl. Endreinigung (55,00 EUR) Der Übernachtungspreis gilt bis 2 Personen. Anreise: täglich	510,00 EUR	4 Nächte
Keine Saison			
01.11.2020 - 22.12.2020	275,00 EUR (4 Nächte) inkl. Endreinigung (55,00 EUR) Der Übernachtungspreis gilt bis 2 Personen. Anreise: täglich	440,00 EUR	4 Nächte
Hauptsaison			
23.12.2020 - 05.01.2021	525,00 EUR (7 Nächte) inkl. Endreinigung Der Übernachtungspreis gilt bis 2 Personen. Anreise: täglich	525,00 EUR	7 Nächte
Keine Saison			
06.01.2021 - 14.04.2021	275,00 EUR (4 Nächte) inkl. Endreinigung (55,00 EUR) Der Übernachtungspreis gilt bis 2 Personen. Anreise: täglich	440,00 EUR	4 Nächte

Nebensaison			
15.04.2021 - 14.06.2021	315,00 EUR (4 Nächte) inkl. Endreinigung (55,00 EUR) Der Übernachtungspreis gilt bis 2 Personen. Anreise: täglich	510,00 EUR	4 Nächte
Hauptsaison			
15.06.2021 - 14.09.2021	525,00 EUR (7 Nächte) inkl. Endreinigung Der Übernachtungspreis gilt bis 2 Personen. Anreise: täglich	525,00 EUR	7 Nächte
Nebensaison			
15.09.2021 - 31.10.2021	315,00 EUR (4 Nächte) inkl. Endreinigung (55,00 EUR) Der Übernachtungspreis gilt bis 2 Personen. Anreise: täglich	510,00 EUR	4 Nächte
Keine Saison			
01.11.2021 - 22.12.2021	275,00 EUR (4 Nächte) inkl. Endreinigung (55,00 EUR) Der Übernachtungspreis gilt bis 2 Personen. Anreise: täglich	440,00 EUR	4 Nächte
Hauptsaison			
23.12.2021 - 05.01.2022	525,00 EUR (7 Nächte) inkl. Endreinigung Der Übernachtungspreis gilt bis 2 Personen. Anreise: täglich	525,00 EUR	7 Nächte

Optionale Zusatzleistungen

Bezeichnung	Preis	Berechnung
Garage	inklusive	Pro Aufenthalt/Einheit
Endreinigung	60,00 EUR	Pro Aufenthalt/Einheit
Wäschepaket pro Person	15,00 EUR	Pro Aufenthalt/Einheit

Weitere Informationen

Ab 7 Übernachtungen inkl. Endreinigung.

Kontakt

Ansprechpartner
Herr Armin Rehfeuter

Telefon
+49 (0)231 737078

Telefax
+49 (0)231 737003

Wir sprechen

 deutsch

URL (Detailansicht): <https://home.ferienwohnungen.de/rehfeuter/1449/>
URL (dieser Druckansicht): <https://home.ferienwohnungen.de/rehfeuter/1449/druckansicht/>
URL (PDF-Datei): <https://home.ferienwohnungen.de/rehfeuter/1449/druckansicht-1449.pdf>