



Dachwohnung vom Garten aus

Beschreibung der Ferienwohnung

Diese Ferienwohnung ist gemütlich und mit antiken Möbeln ausgestattet, so wie das Bad 2004 neu renoviert. Es ist mit Küchenelementen versehen und kann dadurch auch als TV-Raum genutzt werden.

Baujahr: 1956 **Renovierung in:** 2004

Alle Unterkünfte in diesem Objekt

Ich biete 2FeWo's in Stadtrandnähe von Wesel, die man kurzfristig für bis zu 3 Wochen mieten kann, mindestens 2 Nächte, höchste Personenzahl ist 8 Personen. Die Dachwohnung hat kein Doppelbett. Gartenbenutzung auf Anfrage, Fahrräder sind separat im Keller untergebracht.

■ Pension Entenhausen - Ferienwohnung 2

50 qm max. 3 Personen

■ Pension Entenhausen - Ferienwohnung 1

68 qm max. 5 Personen

Lage von Wesel



Land
Deutschland

Bundesland
Nordrhein-Westfalen

Region
Niederrhein

Ort
46483 Wesel

Straße
Am halben Mond 3

Beschreibung der Umgebung

In Wesel ist das Preußenmuseum, der Gotische Dom, das Berliner Tor, so wie die neue Rheinbrücke(pylon) als Ziel einzuplanen.

Durch die Randlage ist man sehr schnell in den Rheinauen, wo man wandern, segeln, schwimmen, Minigolf, kaffe-tanzen, essen, yachthafen anlegen, kann.
In der weiteren umgebung ist es möglich zu schoppen im centro O(berhausen), Xanten im APX (Archel.park), Nimwegen in den Niederlanden besuchen (ca.50km), in Kirchhellen den WBMP (für kinder ein verg. park).

Freizeitmöglichkeiten

Bowling, Drachenfliegen, Freizeitbad, Golf, Jagen, Kanufahren, Kegeln, Minigolf, Nordic Walking, Radfahren, Reiten, Sauna, Schwimmen, Segelfliegen, Segeln, Shopping, Surfen, Tauchen, Tauchschiule, Tennis, Wandern, Zoo

Besonderheiten der Ferienwohnung



Haustiere nicht gestattet

Verpflegung

Selbstverpflegung

Aufteilung der Ferienwohnung

Personen

max. 3

Wohnfläche

50 qm

Zimmer

■ 2 Schlafzimmer

■ 1 Badezimmer

■ 1 küche

Ausstattung Innen

Extras

Heizung

Schlafbereich

3 Einzelbetten, Bettwäsche vorhanden, Schlafsofa

Küche und Haushaltsgegenstände

Backofen, Herd, Kaffeemaschine, Kochzeile, Kühlschrank, Mikrowelle, Staubsauger, Wasserkocher

Bad und Sanitär

Badewanne, Handtücher vorhanden, WC

Ausstattung - Außen

Fahrräder

Bilder

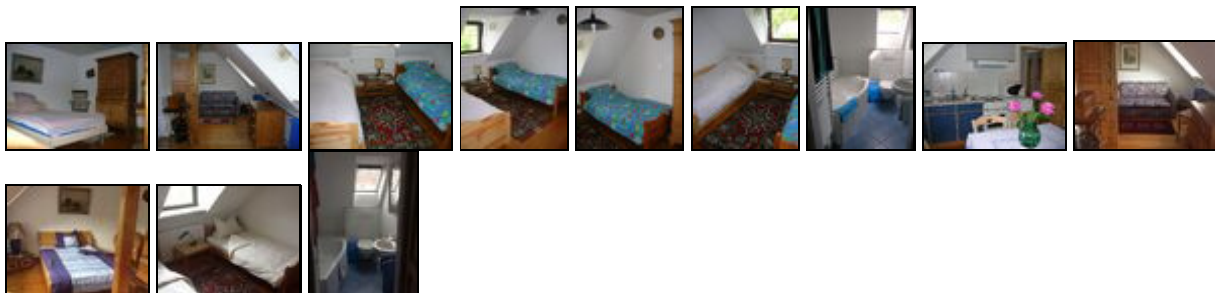

Anreisemöglichkeit nach Wesel

Der halbe Mond ist von der B8 aus zu erreichen, Richtung Rheinpromenade an der Ampel links/rechts und nach 50m rechts in den "Am halben Mond".

Die Autobahnen in der Nähe sind A3, A59, A57, A43, und von allen Autobahnabfahrten ist Wesel ausgeschildert.

Saisonpreise

| Zeitraum | Preisminimum | Preis pro Woche | Mindest-aufenthalt |
|-------------------------|---|-----------------|--------------------|
| Standard | | | |
| 01.01.2021 - 01.01.2022 | 100,00 EUR (2 Nächte) inkl. Endreinigung Der Übernachtungspreis gilt bis 2 Personen. Je weitere Person, Aufschlag 25,00 EUR pro Nacht. Anreise: täglich | 350,00 EUR | 2 Nächte |

Weitere Informationen

nach Absprache

Kontakt

Ansprechpartner

Herr Raimund Heidebüchel

Telefon

+49 (0)281 31229

Telefax

+49 (0)281 25478

Mobil

+49 (0)171 2701777

Wir sprechen

 deutsch  englisch  niederländisch

Wir übernehmen keine Haftung für die Richtigkeit der Angaben. Stand: 23.01.2021

URL (Detailansicht): <https://home.ferienwohnungen.de/rays-moon/13545/>
URL (dieser Druckansicht): <https://home.ferienwohnungen.de/rays-moon/13545/druckansicht/>
URL (PDF-Datei): <https://home.ferienwohnungen.de/rays-moon/13545/druckansicht-13545.pdf>