



Terrasse

Beschreibung des Apartments

Das Apartment am Meer liegt in einer kleinen Wohnanlage mit 8 Wohneinheiten. Nur ca. 50 m vom Strand der Cala Molins entfernt und mit einem Gemeinschafts Pool ist es das perfekte Urlaubsdomizil für Familien mit Kindern. Das Apartment am Meer ist lichtdurchflutet und geht über 2 Etagen. Im OG liegen das Wohn-/ Esszimmer, Küche mit Balkon und ein Bad. Im EG befinden sich 2 Doppel-Schlafzimmer, ein Einzel-Schlafzimmer (mit Zustellbett für eine sechste Person) und das zweite Badezimmer. In der Umgebung finden Sie gute Restaurants und Bars und auch einen kleinen Supermarkt. Cala Molins ist eine von vier Sandbuchten der Cala Sant Vicenç und eingerahmt von spektakulären Felsformationen, den Ausläufern der Tramuntana. Die Strände bestechen durch kristallklares Wasser. Eine Tauchschule bietet Schnorchel- und Tauchkurse an und vermietet Fahrräder. Sie können Kajaks mieten oder auch geführte Touren buchen.

Lage von Cala Sant Vicenç

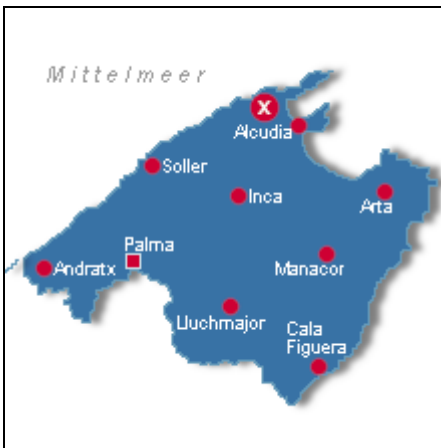

Land

Spanien

Urlaubsland

Balearen

Region

Mallorca

Ort

07469 Cala Sant Vicenç

Beschreibung der Umgebung

Cala Molins gehört zu den nördlichsten Badebuchten der Insel und ist Teil von Cala Sant Vicenç. Sie ist eingerahmt von spektakulären Felsformationen, den Ausläufern der Tramuntana. Cala Molins ist eine von vier Stränden der Cala Sant Vicenç. Die Strände bestechen durch kristallklares Wasser und deshalb beliebt bei Schnorchlern beliebt. Pollença liegt ca. 7 km entfernt. Ein erlesener Kreis von rund 16.500 Einwohnern pflegt liebevoll die Traditionen des schönen historischen Städtchens. Die Pollençins, wie Pollenças Bürger auf der Insel genannt werden sprechen einen eigenen Dialekt, zelebrieren mit Hingabe ihr lokales Brauchtum und fördern die schönen Künste. Die romantisch verwinkelten Gassen und Treppen mit ihren Hausfassaden aus Naturstein, netten Lokalen und kleinen Geschäften stammen noch aus der Zeit der Araber und laden zu einem gemühtlichen Bummel durch die historische Altstadt ein. Auf der Plaça Mayor, im Herzen von Pollença, pulsiert das Leben zwischen der Kirche und dem Club Pollença. Sehen und gesehen werden, Jung und Alt trifft sich hier. Ein schöner Platz zum Verweilen und auf der Terrasse des Ca'n Moixet (dem Wohnzimmer Pollenças), das Flair dieser schönen Stadt auf sich wirken zu lassen. Mit Blick auf den Puig de Maria (Pollenças Hausberg mit Kloster) fühlt sich der Reisende sofort zu Hause. Sonntags ist Markttag.

Neben der schönen Altstadt ist mit ihren 365 Stufen die

Kalvarientreppe eine Attraktion in Pollença. Oben angelangt eröffnet sich ein wunderbarer Blick über die Stadt.



Cala Molins

Freizeitmöglichkeiten

Angeln, Bootstouren, Freizeitbad, Golf, Kanufahren, Klettern, Motorbootverleih, Mountainbiken, Radfahren, Reiten, Schwimmen, Segelbootverleih, Segeln, Segelschule, Shopping, Sightseeing, Tauchen, Tauchschule, Tennis, Tretbootverleih, Wandern, Weinproben, Windsurfen, Windsurfschule

Besonderheiten des Apartments



Haustiere nicht gestattet,



Kinderfreundlich,



Nichtraucher

Urlaubsideen

Sport- und Aktivurlaub

Segeln, Tauchen, Kajaken, Schwimmen, Wandern [Strandurlaub](#)

nur 50 m vom Strand der Cala Molins entfernt [Urlaub mit Pool](#)

Gemeinschafts-Pool

Verpflegung

Selbstverpflegung

Aufteilung des Apartments

Personen

max. 6

Wohnfläche

110 qm

Zimmer

■ 3 Schlafzimmer

■ 2 Badezimmer

■ 1 Wohn-/ Esszimmer

■ 1 Küche

Ausstattung Innen

Extras

Klimaanlage

Schlafbereich

2 Einzelbetten, 2 Doppelbetten, Bettwäsche vorhanden

Küche und Haushaltsgegenstände

Backofen, Einbauküche, Geschirrspüler, Herd, Kaffeemaschine, Kühlschrank, Mikrowelle, Toaster, Wasserkocher

Bad und Sanitär

Bidet, Dusche, Föhn, Handtücher vorhanden, WC, Waschmaschine, Wäscheständer

Kinder

1 Kinderbett , Kinderhochstuhl

Unterhaltung und Kommunikation

Empfang deutschsprachiger TV-Programme, Internetzugang (WLAN)

Ausstattung - Außen

Balkon, Garten, Gartenmöbel, PKW-Stellplatz, Sonnenliegen, Swimmingpool

Zusätzlich

Bilder

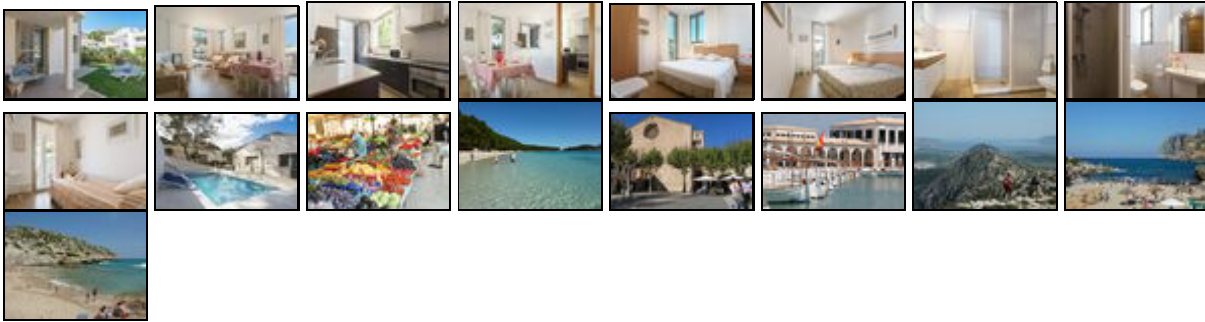

Belegungsplan

(letzte Aktualisierung am 23.01.2021)

keine Angabe
 frei
 reserviert
 belegt
 nicht verfügbar

Januar 2021

KW	Mo	Di	Mi	Do	Fr	Sa	So
53					1	2	3
1	4	5	6	7	8	9	10
2	11	12	13	14	15	16	17
3	18	19	20	21	22	23	24
4	25	26	27	28	29	30	31

Februar 2021

KW	Mo	Di	Mi	Do	Fr	Sa	So
5	1	2	3	4	5	6	7
6	8	9	10	11	12	13	14
7	15	16	17	18	19	20	21
8	22	23	24	25	26	27	28

März 2021

KW	Mo	Di	Mi	Do	Fr	Sa	So
9	1	2	3	4	5	6	7
10	8	9	10	11	12	13	14
11	15	16	17	18	19	20	21
12	22	23	24	25	26	27	28
13	29	30	31				

April 2021

KW	Mo	Di	Mi	Do	Fr	Sa	So
13				1	2	3	4
14	5	6	7	8	9	10	11
15	12	13	14	15	16	17	18
16	19	20	21	22	23	24	25
17	26	27	28	29	30		

Mai 2021

KW	Mo	Di	Mi	Do	Fr	Sa	So

Dezember 2021

KW	Mo	Di	Mi	Do	Fr	Sa	So
48			1	2	3	4	5
49	6	7	8	9	10	11	12
50	13	14	15	16	17	18	19
51	20	21	22	23	24	25	26
52	27	28	29	30	31		

Januar 2022

KW	Mo	Di	Mi	Do	Fr	Sa	So
52					1	2	
1	3	4	5	6	7	8	9
2	10	11	12	13	14	15	16
3	17	18	19	20	21	22	23
4	24	25	26	27	28	29	30
5	31						

Februar 2022

KW	Mo	Di	Mi	Do	Fr	Sa	So
5		1	2	3	4	5	6
6	7	8	9	10	11	12	13
7	14	15	16	17	18	19	20
8	21	22	23	24	25	26	27
9	28						

März 2022

KW	Mo	Di	Mi	Do	Fr	Sa	So
9		1	2	3	4	5	6
10	7	8	9	10	11	12	13
11	14	15	16	17	18	19	20
12	21	22	23	24	25	26	27
13	28	29	30	31			

Anreisemöglichkeit nach Cala Sant Vicenç

Die Insel ist bestens angebunden und mit dem Flugzeug aus Deutschland und seinen Nachbarländern in maximal zweieinhalb Stunden zu erreichen. Pollençà liegt nur gut 60 Kilometer vom Flughafen der Inselhauptstadt Palma entfernt. Mit meiner Mietwagenvermittlung sind Sie ca. zwei Stunden nach Ihrer Landung im Ferienparadies Pollençà. Späte Anreisen ohne zusätzliche Gebühr.

Saisonpreise

Zeitraum	Preisminimum	Preis pro Woche	Mindest-aufenthalt
Standard			
01.01.2021 - 28.02.2021	750,05 EUR (7 Nächte) inkl. Endreinigung Der Übernachtungspreis gilt bis 6 Personen. Anreise: täglich	750,05 EUR	7 Nächte

Frühjahr

01.03.2021 - 31.03.2021	749,00 EUR (7 Nächte) inkl. Endreinigung Der Übernachtungspreis gilt bis 6 Personen. Anreise: täglich	749,00 EUR	7 Nächte
Frühjahr			
01.04.2021 - 30.04.2021	798,00 EUR (7 Nächte) inkl. Endreinigung Der Übernachtungspreis gilt bis 6 Personen. Anreise: täglich	798,00 EUR	7 Nächte
Frühsommer			
01.05.2021 - 31.05.2021	847,00 EUR (7 Nächte) inkl. Endreinigung Der Übernachtungspreis gilt bis 6 Personen. Anreise: täglich	847,00 EUR	7 Nächte
Frühsommer			
01.06.2021 - 30.06.2021	1.190,00 EUR (7 Nächte) inkl. Endreinigung Der Übernachtungspreis gilt bis 6 Personen. Anreise: täglich	1.190,00 EUR	7 Nächte
Sommer			
01.07.2021 - 31.08.2021	1.680,00 EUR (7 Nächte) inkl. Endreinigung Der Übernachtungspreis gilt bis 6 Personen. Anreise: täglich	1.680,00 EUR	7 Nächte
Spätsommer			
01.09.2021 - 30.09.2021	1.190,00 EUR (7 Nächte) inkl. Endreinigung Der Übernachtungspreis gilt bis 6 Personen. Anreise: täglich	1.190,00 EUR	7 Nächte
Herbst			
01.10.2021 - 31.10.2021	847,00 EUR (7 Nächte) inkl. Endreinigung Der Übernachtungspreis gilt bis 6 Personen. Anreise: täglich	847,00 EUR	7 Nächte
Spätherbst			
01.11.2021 - 30.11.2021	749,00 EUR (7 Nächte) inkl. Endreinigung Der Übernachtungspreis gilt bis 6 Personen. Anreise: täglich	749,00 EUR	7 Nächte
Standard			
01.12.2021 - 01.01.2022	750,05 EUR (7 Nächte) inkl. Endreinigung Der Übernachtungspreis gilt bis 6 Personen. Anreise: täglich	750,05 EUR	7 Nächte

Weitere Informationen

Tägliche Anreise möglich.
Die Preise verstehen sich incl. Nebenkosten und zzgl. Eco Taza



Kontakt

Ansprechpartnerin
Frau Martina Prager

Telefon
+49 (0)30 31803882

Mobil
+49 (0)173 6051981

Wir sprechen

 deutsch  englisch  spanisch

Wir übernehmen keine Haftung für die Richtigkeit der Angaben. Stand: 23.01.2021

URL (Detailansicht): <https://home.ferienwohnungen.de/pollensa/89412/>
URL (dieser Druckansicht): <https://home.ferienwohnungen.de/pollensa/89412/druckansicht/>
URL (PDF-Datei): <https://home.ferienwohnungen.de/pollensa/89412/druckansicht-89412.pdf>