



Holzblockbau Detail

Beschreibung der Ferienwohnung

Im malerischen Ulrichsgrüner Tal liegt die Ferienpension-Posthof mit dieser vier Sterne klassifizierten Ferienwohnung von 51 qm. Sie wohnen im Erdgeschoss eines neuen Gebäudes mit dem rekonstruierten Obergeschoss aus dem Jahr 1788, baubiologisch einwandfrei, mit zeitgemässer Ausstattung und landschaftsgebundener Architektur. Ein zusätzlicher Aufenthaltsraum steht allen Gästen zur Verfügung. Beeindruckend ist die idyllisch ruhige Lage und das historische Ambiente des Objekts.
Baujahr: 2005

Alle Unterkünfte in diesem Objekt

- Ferienpension Posthof - Ferienwohnung 2
- Ferienpension Posthof - Ferienwohnung 1

51 qm max. 3 Personen
 74 qm max. 5 Personen

Lage von Waldmünchen

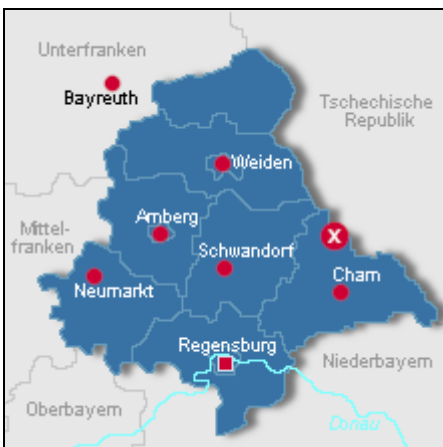

Land
 Deutschland

Bundesland
 Bayern

Region
 Bayerischer Wald

Ort
 D-93449 Waldmünchen

Straße
 Posthof 5

Beschreibung der Umgebung

Der Luftkurort Waldmünchen liegt an der Grenze zu Tschechien im Oberen Bayerischen Wald. Aus dem Böhmerwald grüsst der 1042 m hohe Cerchov. Glaskunst und -Verkaufsausstellungen wecken Neugier auf die "Glasstrasse". Der Perlsee Strand, das Erlebnisbad, die vielen Wanderwege, Mountainbike- und Radelstrecken, das gepflegte Winterskigebiet und die nahegelegene Golf-Anlage in Voithenberg sind Beispiele fuer erholsame Ferien. Brauchtumsfeste, Freilichfestspiele und Theater erfreuen im Sommer.



Brücke am Kwai (Schaufelbach)

Freizeitmöglichkeiten

Angeln, Bogenschießen, Casino/Spielbank, Fitness, Freizeitbad, Golf, Kegeln, Kutschfahrten, Minigolf, Mountainbiken, Radfahren, Reiten, Sauna, Schwimmen, Ski-Langlauf, Skifahren, Snowboarden, Surfen, Tennis,

Wandern

Zusätzlich

Besuch von Glaskunstausstellungen, Grenzgebiet Tschechien zu Fuss, per Fahrrad oder mit dem Auto erkunden.

Besonderheiten der Ferienwohnung



Skiunterkunft,



Haustiere auf Anfrage,



Kinderfreundlich,



Nichtraucher

Urlaubsideen

Alleinlage - Ruhe

Waldrandlage, abseits der Dorfstrasse, trotzdem sehr verkehrsgünstig, 5 km nach Waldmünchen, 10 km nach Furth im Wald, 20 km nach Cham. In maximal 1 km Entfernung sind markierte Wanderwege zu Fuß von der Haustüre aus erreichbar. [Golfurlaub](#)

Zum Golfclub Furth im Wald (Voithenberg) sind es nur 10 Autominuten über die sogenannte "Panoramastraße" ... [Motorrad-Urlaub](#)

Waldmünchen hat einen Motorrad-Club, dem Sie sich gerne anschließen können. 8 Touren durch den Böhmerwald sind ausgearbeitet inklusive Navi-Download. Ihr Motorrad hat zweifellos noch in unserer Scheune Platz und damit ein Dach über dem Sattel. [Skiurlaub](#)

Das Wintersport Aktivzentrum Althütte/Gibacht ist vor allem für Langläufer sehr interessant, mit nach Tschechien grenzübergreifenden Loipen. 2019 wurden dort neue Servicegebäude errichtet.

Verpflegung

Selbstverpflegung

Aufteilung der Ferienwohnung

Personen

max. 3

Wohnfläche

51 qm

Zimmer

- 1 Wohnzimmer
- 1 Schlafzimmer
- 1 Dusche mit WC
- 1 Skikeller
- 1 Aufenthaltsraum zur Mitbenutzg
- 1 Schlafsofa im Wohnzimmer

Grundriss



Ausstattung Innen

Extras

Heizung, Minibar

Schlafbereich

1 Doppelbett, Bettwäsche vorhanden, Schlafsofa

Küche und Haushaltsgegenstände

Backofen, Einbauküche, Herd, Kaffeemaschine, Kühlschrank, Toaster, Wasserkocher

Bad und Sanitär

Dusche, Handtücher vorhanden, WC

Kinder

Kinderhochstuhl

Unterhaltung und Kommunikation

Empfang deutschsprachiger TV-Programme, Radio, Internetzugang (WLAN)

Zusätzlich

Zusaetzlicher Fruehstuecks- und Aufenthaltsraum fuer alle Hausbewohner. Im Schlafzimmer kann auf Wunsch der

Tisch durch ein Kinderbett ersetzt werden.

Ausstattung - Außen

Gartenmöbel, Grill, Terrasse

Zusätzlich

Die Ausstattung wird laufend ergaenzt.

Bilder

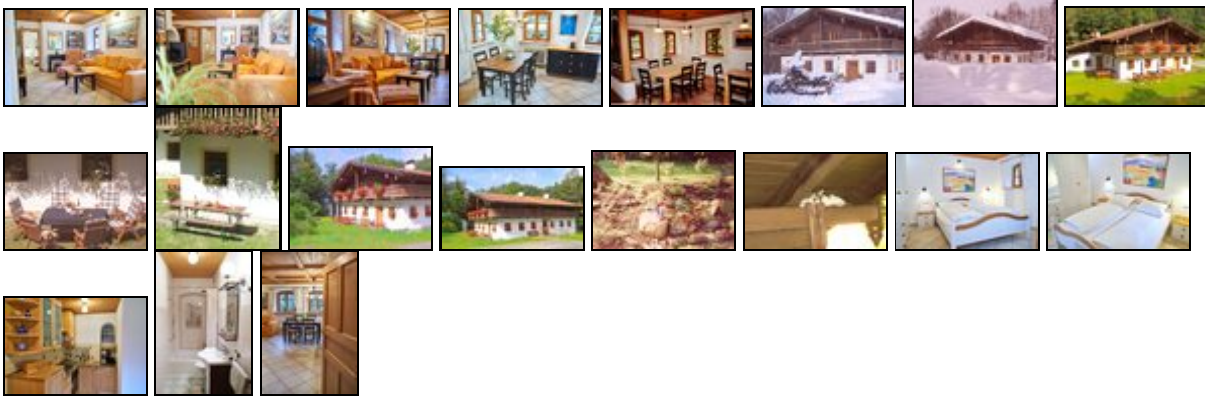

Belegungsplan

(letzte Aktualisierung am 20.01.2021)

keine Angabe
 frei
 reserviert
 belegt
 nicht verfügbar

Januar 2021

KW	Mo	Di	Mi	Do	Fr	Sa	So
53					1	2	3
1	4	5	6	7	8	9	10
2	11	12	13	14	15	16	17
3	18	19	20	21	22	23	24
4	25	26	27	28	29	30	31

Februar 2021

KW	Mo	Di	Mi	Do	Fr	Sa	So
5	1	2	3	4	5	6	7
6	8	9	10	11	12	13	14
7	15	16	17	18	19	20	21
8	22	23	24	25	26	27	28

März 2021

KW	Mo	Di	Mi	Do	Fr	Sa	So
9	1	2	3	4	5	6	7
10	8	9	10	11	12	13	14
11	15	16	17	18	19	20	21
12	22	23	24	25	26	27	28
13	29	30	31				

April 2021

KW	Mo	Di	Mi	Do	Fr	Sa	So

13 1 2 3 4
 14 5 6 7 8 9 10 11
 15 12 13 14 15 16 17 18
 16 19 20 21 22 23 24 25
 17 26 27 28 29 30

Mai 2021

KW Mo Di Mi Do Fr Sa So
 17 1 2
 18 3 4 5 6 7 8 9
 19 10 11 12 13 14 15 16
 20 17 18 19 20 21 22 23
 21 24 25 26 27 28 29 30
 22 31

Juni 2021

KW Mo Di Mi Do Fr Sa So
 22 1 2 3 4 5 6
 23 7 8 9 10 11 12 13
 24 14 15 16 17 18 19 20
 25 21 22 23 24 25 26 27
 26 28 29 30

Juli 2021

KW Mo Di Mi Do Fr Sa So
 26 1 2 3 4
 27 5 6 7 8 9 10 11
 28 12 13 14 15 16 17 18
 29 19 20 21 22 23 24 25
 30 26 27 28 29 30 31

August 2021

KW Mo Di Mi Do Fr Sa So
 30 1
 31 2 3 4 5 6 7 8
 32 9 10 11 12 13 14 15
 33 16 17 18 19 20 21 22
 34 23 24 25 26 27 28 29
 35 30 31

September 2021

KW Mo Di Mi Do Fr Sa So
 35 1 2 3 4 5
 36 6 7 8 9 10 11 12
 37 13 14 15 16 17 18 19
 38 20 21 22 23 24 25 26
 39 27 28 29 30

Oktober 2021

KW Mo Di Mi Do Fr Sa So
 39 1 2 3
 40 4 5 6 7 8 9 10
 41 11 12 13 14 15 16 17
 42 18 19 20 21 22 23 24

43 25 26 27 28 29 30 31

November 2021

KW	Mo	Di	Mi	Do	Fr	Sa	So
44	1	2	3	4	5	6	7
45	8	9	10	11	12	13	14
46	15	16	17	18	19	20	21
47	22	23	24	25	26	27	28
48	29	30					

Dezember 2021

KW	Mo	Di	Mi	Do	Fr	Sa	So
48			1	2	3	4	5
49	6	7	8	9	10	11	12
50	13	14	15	16	17	18	19
51	20	21	22	23	24	25	26
52	27	28	29	30	31		

Januar 2022

KW	Mo	Di	Mi	Do	Fr	Sa	So
52					1	2	
1	3	4	5	6	7	8	9
2	10	11	12	13	14	15	16
3	17	18	19	20	21	22	23
4	24	25	26	27	28	29	30
5	31						

Februar 2022

KW	Mo	Di	Mi	Do	Fr	Sa	So
5		1	2	3	4	5	6
6	7	8	9	10	11	12	13
7	14	15	16	17	18	19	20
8	21	22	23	24	25	26	27
9	28						

März 2022

KW	Mo	Di	Mi	Do	Fr	Sa	So
9		1	2	3	4	5	6
10	7	8	9	10	11	12	13
11	14	15	16	17	18	19	20
12	21	22	23	24	25	26	27
13	28	29	30	31			

Anreisemöglichkeit nach Waldmünchen

Von Regensburg, Straubing oder Schwandorf nach Cham und dann ueber Waldmuenchen oder Furth im Wald nach Posthof.
Von Waldmuenchen 4-5 km, von Furth im Wald ca. 12 km ueber die "Panoramastrasse".
Skizzen siehe Webseite der ferienpension-posthof

Saisonpreise

Zeitraum	Preisminimum	Preis pro Woche	Mindest-aufenthalt
2021 (ganzjährig)			
01.01.2021 - 31.12.2021	58,00 EUR (1 Nacht) inkl. Endreinigung Der Übernachtungspreis gilt bis 2 Personen. Je weitere Person, Aufschlag 9,50 EUR pro Nacht. Anreise: täglich Zuschläge: bis 3 Nächte 20,00 EUR/Nacht, bis 6 Nächte 10,00 EUR/Nacht	266,00 EUR	1 Nacht

Optionale Zusatzleistungen

Bezeichnung	Preis	Berechnung
(auf Wunsch) Frühstück pro Person	9,50 EUR	Pro Nacht/Einheit
Je Haustier (Hund)	9,50 EUR	Pro Nacht/Einheit
Je weitere Person über 6 Jahre	9,50 EUR	Pro Nacht/Einheit
Kurtaxe Erwachsene (obligatorisch)	1,30 EUR	Pro Nacht/Einheit
Kurtaxe je Kind 6-17 J. (obligatorisch)	0,50 EUR	Pro Nacht/Einheit

Weitere Informationen

Kinder unter 6 Jahre sind grundsätzlich in allem kostenfrei.
Keine Kautions-, keine sonstigen Verbrauchs- oder Endreinigungskosten.
Bettwäsche, Babybett, Kinderschlitten inklusive.
Staffelpreise:
Ab 7 Tage Mietdauer:.....38,- EUR / Nacht (Basispreis)
4-6 Tage Mietdauer:.....48,- EUR / Nacht (Basispreis)
1-3 Tage Mietdauer:.....58,- EUR / Nacht (Basispreis)
Jede weitere Person 9,50 EUR / Nacht
Mitbringen eines Hundes 9,50 EUR / Nacht

Kontakt

Firma
Ferienpension Posthof

Ansprechpartner
Herr Johann Feiner

Telefon
+49 (0)9972 8700

Telefax
+49 (0)9972 902409

Wir sprechen

 deutsch  englisch

Wir übernehmen keine Haftung für die Richtigkeit der Angaben. Stand: 23.01.2021

URL (Detailansicht): <https://home.ferienwohnungen.de/ostbayern/10136/>
URL (dieser Druckansicht): <https://home.ferienwohnungen.de/ostbayern/10136/druckansicht/>

