



Ansicht von Süden

Beschreibung der Ferienwohnung

Im malerischen Ulrichsgrüner Tal liegt die Ferienpension-Posthof mit ihrer vier Sterne klassifizierten Ferienwohnung von 74 qm. Sie wohnen im Erdgeschoss eines neuen Gebäudes mit dem rekonstruierten Obergeschoss aus dem Jahr 1788, baubiologisch einwandfrei, mit zeitgemässer Ausstattung und landschaftsgebundener Architektur. Ein zusätzlicher Aufenthaltsraum steht allen Gästen zur Verfügung. Beeindruckend ist die idyllisch ruhige Lage und das historische Ambiente des Objekts.

Baujahr: 2005

Alle Unterkünfte in diesem Objekt

■ Ferienpension Posthof - Ferienwohnung 2

51 qm max. 3 Personen

■ **Ferienpension Posthof - Ferienwohnung 1**

74 qm max. 5 Personen

Lage von Waldmünchen

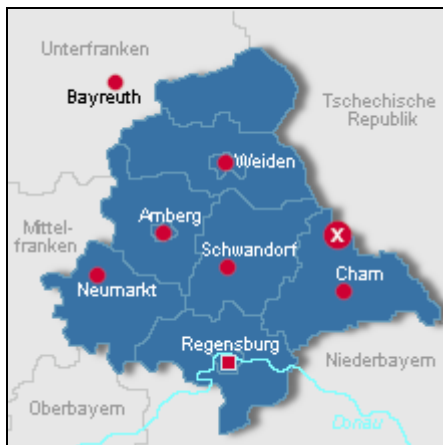

Land
Deutschland

Bundesland
Bayern

Region
Bayerischer Wald

Ort
D-93449 Waldmünchen

Straße
Posthof 5

Beschreibung der Umgebung

Der Luftkurort Waldmünchen liegt an der Grenze zu Tschechien im Oberen Bayerischen Wald.

Aus dem Böhmerwald grüsst der 1042 m hohe Cerchov.

Glaskunst und -Verkaufsausstellungen wecken Neugier auf die "Glasstrasse". Der Perlsee Strand, das Erlebnisbad, die vielen Wanderwege, Mountainbike- und Radelstrecken, das gepflegte Winterskigebiet und die nahegelegene Golf-Anlage in Voithenberg sind Beispiele fuer erholsame Ferien.

Brauchtumsfeste, Freilichfestspiele und Theater erfreuen im Sommer.



Wanderweg Posthof-Gibacht

Freizeitmöglichkeiten

Angeln, Bogenschießen, Casino/Spielbank, Fitness, Freizeitbad, Golf, Kegeln, Kutschfahrten, Minigolf,

Mountainbiken, Radfahren, Reiten, Sauna, Schwimmen, Ski-Langlauf, Skifahren, Snowboarden, Surfen, Tennis, Wandern

Zusätzlich

Besuch von Glaskunstaustellungen, Grenzgebiet Tschechien zu Fuss, per Fahrrad oder mit dem Auto erkunden

Besonderheiten der Ferienwohnung



Haustiere auf Anfrage,



Kinderfreundlich,



Nichtraucher

Urlaubsseiten

Alleinlage - Ruhe

Waldrandlage, abseits der Dorfstrasse, trotzdem sehr verkehrsgünstig, 5 km nach Waldmünchen, 10 km nach Furth im Wald, 20 km nach Cham. In maximal 1 km Entfernung sind markierte Wanderwege zu Fuß von der Haustüre aus erreichbar. [Golfurlaub](#)

Zum Golfclub Furth im Wald (Voithenberg) sind es nur 10 Autominuten über die sogenannte "Panoramastraße" ... [Motorrad-Urlaub](#)

Waldmünchen hat einen Motorrad-Club, dem Sie sich gerne anschließen können. 8 Touren durch den Böhmerwald sind ausgearbeitet inklusive Navi-Download. Ihr Motorrad hat zweifellos noch in unserer Scheune Platz und damit ein Dach über dem Sattel. [Sport- und Aktivurlaub](#)

Das Wintersport Aktivzentrum Althütte/Gibacht ist vor allem für Langläufer sehr interessant, mit nach Tschechien grenzübergreifenden Loipen. 2019 wurden dort neue Servicegebäude errichtet.

Verpflegung

Selbstverpflegung

Aufteilung der Ferienwohnung

Personen

max. 5

Wohnfläche

74 qm

Zimmer

- 1 Wohnzimmer
- 2 Schlafzimmer
- 1 Badezimmer
- 1 Diele
- 1 Ski-Keller
- 1 Theke in Kueche integriert
- 1 Direkter Zugang zur Terrasse
- 1 Aufenthaltsraum zur Mitbenutzg

Grundriss



Ausstattung Innen

Extras

Heizung, Minibar

Schlafbereich

2 Einzelbetten, 1 Doppelbett, Bettwäsche vorhanden, Schlafsofa

Küche und Haushaltsgegenstände

Backofen, Einbauküche, Gefriermöglichkeit, Geschirrspüler, Herd, Kaffeemaschine, Kühlschrank, Toaster, Wasserkocher

Bad und Sanitär

Badewanne, Handtücher vorhanden, WC

Kinder

Kinderhochstuhl

Unterhaltung und Kommunikation

Empfang deutschsprachiger TV-Programme, Radio, Internetzugang (WLAN)

Zusätzlich

Zusätzlicher Frühstücks- und Aufenthaltsraum fuer alle Hausbewohner. Auf Wunsch kann das Wohnregal im kleinen Schlafzimmer durch ein Kinderbett ersetzt werden.

Ausstattung - Außen

Garten, Gartenmöbel, Grill, Terrasse

Zusätzlich

Die Ausstattung wird laufend ergaenzt.

Bilder

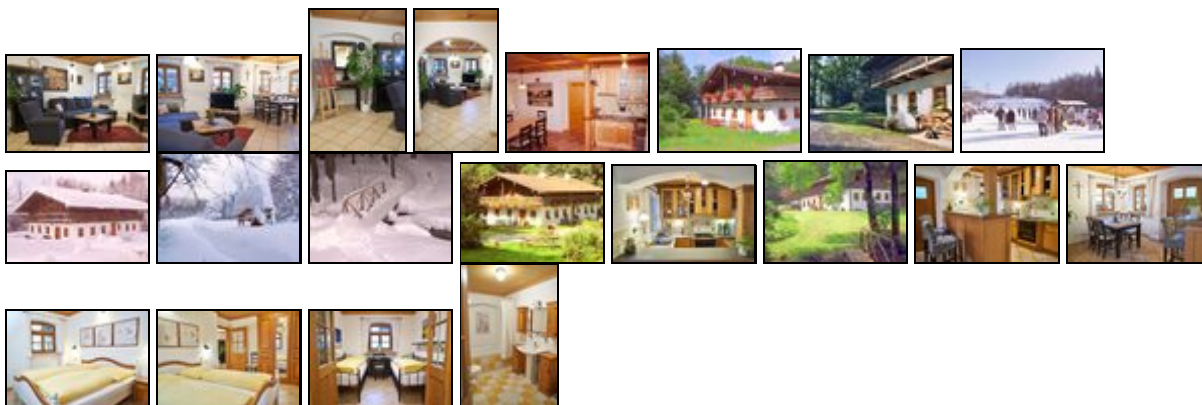

Belegungsplan

(letzte Aktualisierung am 20.01.2021)

keine Angabe
 frei
 reserviert
 belegt
 nicht verfügbar

Januar 2021

KW	Mo	Di	Mi	Do	Fr	Sa	So
53					1	2	3
1	4	5	6	7	8	9	10
2	11	12	13	14	15	16	17
3	18	19	20	21	22	23	24
4	25	26	27	28	29	30	31

Februar 2021

KW	Mo	Di	Mi	Do	Fr	Sa	So
5	1	2	3	4	5	6	7
6	8	9	10	11	12	13	14
7	15	16	17	18	19	20	21
8	22	23	24	25	26	27	28

März 2021

KW	Mo	Di	Mi	Do	Fr	Sa	So
9	1	2	3	4	5	6	7
10	8	9	10	11	12	13	14
11	15	16	17	18	19	20	21
12	22	23	24	25	26	27	28
13	29	30	31				

April 2021

KW	Mo	Di	Mi	Do	Fr	Sa	So
13			1	2	3	4	
14	5	6	7	8	9	10	11
15	12	13	14	15	16	17	18
16	19	20	21	22	23	24	25
17	26	27	28	29	30		

Mai 2021

KW	Mo	Di	Mi	Do	Fr	Sa	So
17					1	2	
18	3	4	5	6	7	8	9
19	10	11	12	13	14	15	16
20	17	18	19	20	21	22	23
21	24	25	26	27	28	29	30
22	31						

Juni 2021

KW	Mo	Di	Mi	Do	Fr	Sa	So
22		1	2	3	4	5	6
23	7	8	9	10	11	12	13
24	14	15	16	17	18	19	20
25	21	22	23	24	25	26	27
26	28	29	30				

Juli 2021

KW	Mo	Di	Mi	Do	Fr	Sa	So
26			1	2	3	4	
27	5	6	7	8	9	10	11
28	12	13	14	15	16	17	18
29	19	20	21	22	23	24	25
30	26	27	28	29	30	31	

August 2021

KW	Mo	Di	Mi	Do	Fr	Sa	So
30						1	
31	2	3	4	5	6	7	8
32	9	10	11	12	13	14	15
33	16	17	18	19	20	21	22
34	23	24	25	26	27	28	29
35	30	31					

September 2021

KW	Mo	Di	Mi	Do	Fr	Sa	So
35			1	2	3	4	5
36	6	7	8	9	10	11	12
37	13	14	15	16	17	18	19
38	20	21	22	23	24	25	26
39	27	28	29	30			

Oktober 2021

KW	Mo	Di	Mi	Do	Fr	Sa	So
----	----	----	----	----	----	----	----

39					1	2	3
40	4	5	6	7	8	9	10
41	11	12	13	14	15	16	17
42	18	19	20	21	22	23	24
43	25	26	27	28	29	30	31

November 2021

KW	Mo	Di	Mi	Do	Fr	Sa	So
44	1	2	3	4	5	6	7
45	8	9	10	11	12	13	14
46	15	16	17	18	19	20	21
47	22	23	24	25	26	27	28
48	29	30					

Dezember 2021

KW	Mo	Di	Mi	Do	Fr	Sa	So
48			1	2	3	4	5
49	6	7	8	9	10	11	12
50	13	14	15	16	17	18	19
51	20	21	22	23	24	25	26
52	27	28	29	30	31		

Januar 2022

KW	Mo	Di	Mi	Do	Fr	Sa	So
52						1	2
1	3	4	5	6	7	8	9
2	10	11	12	13	14	15	16
3	17	18	19	20	21	22	23
4	24	25	26	27	28	29	30
5	31						

Februar 2022

KW	Mo	Di	Mi	Do	Fr	Sa	So
5		1	2	3	4	5	6
6	7	8	9	10	11	12	13
7	14	15	16	17	18	19	20
8	21	22	23	24	25	26	27
9	28						

März 2022

KW	Mo	Di	Mi	Do	Fr	Sa	So
9		1	2	3	4	5	6
10	7	8	9	10	11	12	13
11	14	15	16	17	18	19	20
12	21	22	23	24	25	26	27
13	28	29	30	31			

Anreisemöglichkeit nach Waldmünchen

Von Regensburg, Straubing oder Schwandorf nach Cham und dann ueber Waldmuenchen oder Furth im Wald nach Posthof. Von Waldmuenchen 4-5 km, von Furth im Wald ca. 12 km ueber die "Panoramastrasse".

Saisonpreise

Zeitraum	Preisminimum	Preis pro Woche	Mindest-aufenthalt
2021 ganzjährig			
01.01.2021 - 31.12.2021	68,00 EUR (1 Nacht) inkl. Endreinigung Der Übernachtungspreis gilt bis 2 Personen. Je weitere Person, Aufschlag 9,50 EUR pro Nacht. Anreise: täglich Zuschläge: bis 3 Nächte 20,00 EUR/Nacht, bis 6 Nächte 10,00 EUR/Nacht	336,00 EUR	1 Nacht

Optionale Zusatzleistungen

Bezeichnung	Preis	Berechnung
(auf Wunsch) Frühstück pro Person	9,50 EUR	Pro Nacht/Einheit
je Haustier (Hund)	9,50 EUR	Pro Nacht/Einheit
je weitere Person über 6 Jahre	9,50 EUR	Pro Nacht/Einheit
Kurbeitrag Erwachsene (obligatorisch)	1,30 EUR	Pro Nacht/Einheit
Kurbeitrag Kind > 6 J. (obligatorisch)	0,50 EUR	Pro Nacht/Einheit

Weitere Informationen

Kinder unter 6 Jahre sind grundsätzlich in allem kostenfrei.
Keine Kautions-, keine sonstigen Verbrauchs- oder Endreinigungskosten.
Bettwäsche, Babybett, Kinderschlitten inklusive. Staffelpreise:....
Ab 7 Tage Mietdauer:.....48,- EUR / Nacht (Basispreis f. 2 Pers.)
4-6 Tage Mietdauer:.....58,- EUR / Nacht (Basispreis f. 2 Pers.)
1-3 Tage Mietdauer:.....68,- EUR / Nacht (Basispreis f. 2 Pers.)
Jede weitere Person 9,50 EUR / Nacht
Mitbringen eines Hundes 9,50 EUR / Nacht

Kontakt

Firma

Ferienpension Posthof

Ansprechpartner

Herr Johann Feiner

Telefon

+49 (0)9972 8700

Telefax

+49 (0)9972 902409

Wir sprechen

 deutsch  englisch

URL (Detailansicht): <https://home.ferienwohnungen.de/ostbayern/10126/>
URL (dieser Druckansicht): <https://home.ferienwohnungen.de/ostbayern/10126/druckansicht/>
URL (PDF-Datei): <https://home.ferienwohnungen.de/ostbayern/10126/druckansicht-10126.pdf>