



Muckelhaus

Beschreibung des Ferienhauses

Das Friesenhaus mit Reetdach aus dem Jahre 1872 bietet Ihnen in Alleinlage auf einem 3200qm großen Grundstück viel Ruhe. Nachbarn können Sie oder ihre Hunde hier keine stören. Mit vielen verliebten Details wurde das Haus innen verziert, jedoch wurde der ursprüngliche Stil bewusst erhalten. Genießen Sie Zimmer mit Schiffsböden, eine eingezäunte Terrasse für die Hunde oder die Freiheit auf dem Grundstück sowie auf den vielen Wegen in der Umgebung, die ausgedehnten Spaziergängen einladen. An heißen Tagen bleibt es im Haus hinter dicken Mauern und unter dem Reet angenehm kühl aber auch das Naturbad Ladelund ist nur 3km entfernt. Im Muckelhaus können Sie ihre Seele baumeln, die Kinder spielen und Ihre Hunde bellen lassen.

Baujahr: 1872 **Renovierung in:** 2020

Lage von Ladelund

Land

Deutschland

Bundesland

Schleswig-Holstein

Region

Nordfriesland

Ort

25926 Ladelund

Beschreibung der Umgebung

Alleinlage auf einem 3200qm großen Grundstück mit viel Ruhe und Auslauf für Ihre Hunde. Nachbarn können Sie oder ihre Hunde hier keine stören. Die vielen Wege in der Umgebung laden zu ausgedehnten Spaziergängen ein. Das Naturbad Ladelund ist nur 3km entfernt. In nur 30 Minuten sind Sie an der Nord- oder Ostsee. Auch Dänemark liegt nur 10km entfernt. Die dänische Insel Röm mit herrlichen Stränden ist 55km entfernt. Im 15km entfernten Niebüll gelangen Sie per (Auto-)Zug nach Sylt.



Freizeitmöglichkeiten

Freizeitbad, Nordic Walking, Schwimmen

Zusätzlich

Naturbad Ladelund (1. Juni - 31. August)

Besonderheiten des Ferienhauses



Haustiere auf Anfrage,  Nichtraucher

Urlaubsidee

Alleinlage - Ruhe

Das Muckelhaus hat keine direkten Nachbarn. Das nächste Haus ist 100m entfernt, das übernächste 350m. Der Ort 1km. Hundegebell stört hier keinen.

Verpflegung

Selbstverpflegung

Aufteilung des Ferienhauses

Personen

max. 5

Wohnfläche

156 qm

Zimmer

- 1 Wohnzimmer
- 3 Schlafzimmer
- 1 Badezimmer
- 1 Gäste-WC
- 1 Hauswirtschaftsraum
- 1 Speisekammer
- 1 Wohlfühlraum für Hunde
- 1 Vorzimmer/Schlafzimmer
- 1 Galerie

Grundriss



Ausstattung Innen

Extras

Heizung

Schlafbereich

1 Einzelbett, 2 Doppelbetten, Bettwäsche auf Anfrage

Küche und Haushaltsgegenstände

Backofen, Bügeleisen, Einbauküche, Gefriermöglichkeit, Geschirrspüler, Herd, Kaffeemaschine, Kochzeile, Kühlschrank, Mikrowelle, Staubsauger, Toaster, Wasserkocher

Bad und Sanitär

Badewanne, Dusche, Föhn, Handtücher auf Anfrage, Trockner, WC, Waschmaschine, Wäscheständer

Unterhaltung und Kommunikation

Empfang deutschsprachiger TV-Programme, Fernseher, Internet, Radio, Spielesammlung, Internetzugang (WLAN)

Ausstattung - Außen

Fahrradschuppen, Garten, Gartenmöbel, Hundezwinger, PKW-Stellplatz, Terrasse

Bilder

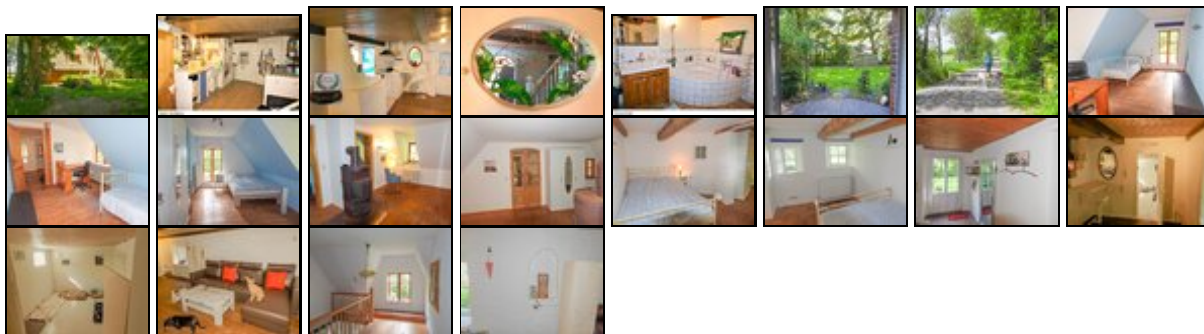

Belegungsplan

(letzte Aktualisierung am 27.09.2020)

keine Angabe frei reserviert belegt nicht verfügbar

September 2020

KW Mo Di Mi Do Fr Sa So

36 1 2 3 4 5 6
37 7 8 9 10 11 12 13
38 14 15 16 17 18 19 20
39 21 22 23 24 25 26 27
40 28 29 30

Oktober 2020

KW Mo Di Mi Do Fr Sa So

40 1 2 3 4
41 5 6 7 8 9 10 11
42 12 13 14 15 16 17 18
43 19 20 21 22 23 24 25
44 26 27 28 29 30 31

November 2020

KW Mo Di Mi Do Fr Sa So

44 1
45 2 3 4 5 6 7 8
46 9 10 11 12 13 14 15
47 16 17 18 19 20 21 22
48 23 24 25 26 27 28 29
49 30

Dezember 2020

KW Mo Di Mi Do Fr Sa So

49 1 2 3 4 5 6
50 7 8 9 10 11 12 13
51 14 15 16 17 18 19 20
52 21 22 23 24 25 26 27
53 28 29 30 31

Januar 2021

KW Mo Di Mi Do Fr Sa So

53 1 2 3
1 4 5 6 7 8 9 10
2 11 12 13 14 15 16 17
3 18 19 20 21 22 23 24
4 25 26 27 28 29 30 31

Februar 2021

KW Mo Di Mi Do Fr Sa So

5 1 2 3 4 5 6 7
6 8 9 10 11 12 13 14
7 15 16 17 18 19 20 21
8 22 23 24 25 26 27 28

März 2021

KW	Mo	Di	Mi	Do	Fr	Sa	So
9	1	2	3	4	5	6	7
10	8	9	10	11	12	13	14
11	15	16	17	18	19	20	21
12	22	23	24	25	26	27	28
13	29	30	31				

April 2021

KW	Mo	Di	Mi	Do	Fr	Sa	So
13			1	2	3	4	
14	5	6	7	8	9	10	11
15	12	13	14	15	16	17	18
16	19	20	21	22	23	24	25
17	26	27	28	29	30		

Mai 2021

KW	Mo	Di	Mi	Do	Fr	Sa	So
17					1	2	
18	3	4	5	6	7	8	9
19	10	11	12	13	14	15	16
20	17	18	19	20	21	22	23
21	24	25	26	27	28	29	30
22	31						

Juni 2021

KW	Mo	Di	Mi	Do	Fr	Sa	So
22		1	2	3	4	5	6
23	7	8	9	10	11	12	13
24	14	15	16	17	18	19	20
25	21	22	23	24	25	26	27
26	28	29	30				

Juli 2021

KW	Mo	Di	Mi	Do	Fr	Sa	So
26			1	2	3	4	
27	5	6	7	8	9	10	11
28	12	13	14	15	16	17	18
29	19	20	21	22	23	24	25
30	26	27	28	29	30	31	

August 2021

KW	Mo	Di	Mi	Do	Fr	Sa	So
30						1	
31	2	3	4	5	6	7	8
32	9	10	11	12	13	14	15
33	16	17	18	19	20	21	22
34	23	24	25	26	27	28	29
35	30	31					

September 2021

KW	Mo	Di	Mi	Do	Fr	Sa	So
35		1	2	3	4	5	

36 6 7 8 9 10 11 12
 37 13 14 15 16 17 18 19
 38 20 21 22 23 24 25 26
 39 27 28 29 30

Oktober 2021

KW Mo Di Mi Do Fr Sa So
 39 1 2 3
 40 4 5 6 7 8 9 10
 41 11 12 13 14 15 16 17
 42 18 19 20 21 22 23 24
 43 25 26 27 28 29 30 31

November 2021

KW Mo Di Mi Do Fr Sa So
 44 1 2 3 4 5 6 7
 45 8 9 10 11 12 13 14
 46 15 16 17 18 19 20 21
 47 22 23 24 25 26 27 28
 48 29 30

Saisonpreise

Zeitraum	Preisminimum	Preis pro Woche	Mindest-aufenthalt
Nachsaison			
05.09.2020 - 30.10.2020	337,00 EUR (3 Nächte) inkl. Endreinigung (100,00 EUR) Der Übernachtungspreis gilt bis 2 Personen. Je weitere Person, Aufschlag 10,00 EUR pro Nacht. Anreise: täglich	653,00 EUR	3 Nächte
Nebensaison			
31.10.2020 - 18.12.2020	307,00 EUR (3 Nächte) inkl. Endreinigung (100,00 EUR) Der Übernachtungspreis gilt bis 2 Personen. Je weitere Person, Aufschlag 10,00 EUR pro Nacht. Anreise: täglich	583,00 EUR	3 Nächte
Weihnachten/Neujahr			
19.12.2020 - 08.01.2021	457,00 EUR (3 Nächte) inkl. Endreinigung (100,00 EUR) Der Übernachtungspreis gilt bis 2 Personen. Je weitere Person, Aufschlag 10,00 EUR pro Nacht. Anreise: täglich	933,00 EUR	3 Nächte
Frühsaison			
09.01.2021 - 02.04.2021	337,00 EUR (3 Nächte) inkl. Endreinigung (100,00 EUR) Der Übernachtungspreis gilt bis 2 Personen. Je weitere Person, Aufschlag 10,00 EUR pro Nacht. Anreise: täglich	653,00 EUR	3 Nächte
Mittelsaison			

03.04.2021 - 25.06.2021	367,00 EUR (3 Nächte)	723,00 EUR	3 Nächte
inkl. Endreinigung (100,00 EUR)			
Der Übernachtungspreis gilt bis 2 Personen. Je weitere Person, Aufschlag 10,00 EUR pro Nacht. Anreise: täglich			
Hauptsaison			
26.06.2021 - 10.09.2021	397,00 EUR (3 Nächte)	793,00 EUR	3 Nächte
inkl. Endreinigung (100,00 EUR)			
Der Übernachtungspreis gilt bis 2 Personen. Je weitere Person, Aufschlag 10,00 EUR pro Nacht. Anreise: täglich			
Nachsaison			
11.09.2021 - 29.10.2021	337,00 EUR (3 Nächte)	653,00 EUR	3 Nächte
inkl. Endreinigung (100,00 EUR)			
Der Übernachtungspreis gilt bis 2 Personen. Je weitere Person, Aufschlag 10,00 EUR pro Nacht. Anreise: täglich			
Nebensaison			
30.10.2021 - 17.12.2021	307,00 EUR (3 Nächte)	583,00 EUR	3 Nächte
inkl. Endreinigung (100,00 EUR)			
Der Übernachtungspreis gilt bis 2 Personen. Je weitere Person, Aufschlag 10,00 EUR pro Nacht. Anreise: täglich			
Weihnachten/Neujahr			
18.12.2021 - 07.01.2022	457,00 EUR (3 Nächte)	933,00 EUR	3 Nächte
inkl. Endreinigung (100,00 EUR)			
Der Übernachtungspreis gilt bis 2 Personen. Je weitere Person, Aufschlag 10,00 EUR pro Nacht. Anreise: täglich			

Weitere Informationen

Die Saisonpreise liegen zwischen 69€-79€ in der Nebensaison, 99€ in der Hochsaison und 119€ and Weihnachten/Neujahr. Verbrauchskosten sind enthalten. Bis zu 5 Hunde sind kostenlos.

Kontakt

Ansprechpartner

Eheleute Bettina und Andreas Schwarzer

Telefon

+49 (0)163 9773736

Wir sprechen

 deutsch  englisch

Wir übernehmen keine Haftung für die Richtigkeit der Angaben. Stand: 27.09.2020

URL (Detailansicht): <https://home.ferienwohnungen.de/muckelhaus/155101/>
 URL (dieser Druckansicht): <https://home.ferienwohnungen.de/muckelhaus/155101/druckansicht/>
 URL (PDF-Datei): <https://home.ferienwohnungen.de/muckelhaus/155101/druckansicht-155101.pdf>