



Titelbild

Beschreibung des Ferienhauses

Urlaub in Deutschland ist aus gutem Grund in der aktuellen Situation sehr gefragt. Ich öffne ab sofort wieder das Landhaus Kolpin nachdem die Beschränkungen für eine Urlaubsvermietung in Brandenburg abgeschafft wurden.

Ich vermiete wird ein extravagantes schilfgedecktes Ferienhaus in 15526 Kolpin. Das großzügige und sehr familienfreundliche Haus mit ca. 110 qm Wohnfläche liegt im Umland von Berlin und befindet sich unweit des Scharmützelsees im Herzen des Oder-Spree-Seengebietes. Das freistehende Einfamilienhaus ist direkt am Wald und am Kleinen Kolpiner See gelegen. Also Natur pur ringsum um sich richtig gut zu erholen.

Für die Sicherheit der kleinen Racker wurde eine Treppensicherung eingebaut. Zur Verfügung steht auch zwei Kinderhochstühle.

Inklusive kostenloses Highspeed-WLAN und Internet-TV mit etwa 100 TV-Programmen, die wichtigsten davon in HD.

Das Haus bietet Platz für vier Personen und wird ganzjährig vermietet. Bei einer Anmietung von sieben Tagen oder mehr erhalten sie Rabatte. Die Preise beginnen bei 37,00 Euro pro Tag.

Mehr Informationen finden sie auf meiner Webseite. Bei Facebook finden sie ebenfalls aktuelle Information.

Baujahr: 1976 **Renovierung in:** 2005

Lage von Kolpin

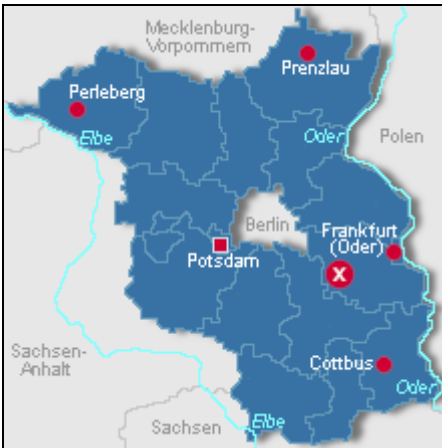

- Land
Deutschland
- Bundesland
Brandenburg
- Region
Oder-Spree Seengebiet
- Ort
15526 Kolpin

Beschreibung der Umgebung

Kolpin liegt in unmittelbarer Nähe zum Scharmützelsee. Bad Saarow mit seinen zahlreichen Fitnessangeboten (Therme etc.) ist mit dem Auto in etwa 20 Minuten zu erreichen, mit dem Fahrrad dauert es direkt durch den Wald eine gute halbe Stunde.

Die Rauener Berge mit den berühmten Markgrafensteinen (10 Autominuten) bieten gute Möglichkeiten für ausgedehnte Wanderungen.

Sehenswert ist im nahegelegenen Storkow die Burg sowie das Jagdschloss Hubertushöhe. Für Kinder ist der MitMachPark IRRLANDIA immer ein Erlebnis.

Der Stadtrand von Berlin ist 25 km von Kolpin entfernt. Das



Außenansicht des Ferienhauses in Kolpin

Stadtzentrum ist mit dem Auto in 50 Minuten erreichbar.

Das Ferienhaus liegt direkt am Wald und ist somit für Freunde des Joggens oder Nordic Walking bestens gelegen. Bei Pilzesammeln werden hauptsächlich Maronen und Steinpilze gefunden. In Storkow und Rauen und anderen Orten in der Umgebung können Fahrräder ausgeliehen werden.

In zehn Minuten Fußweg wird der Große Kolpiner See mit seiner Badestelle erreicht.

Freizeitmöglichkeiten

Angeln, Bootstouren, Bowling, Fitness, Freizeitbad, Freizeitpark, Golf, Kanufahren, Kegeln, Klettern, Kutschfahrten, Motorbootverleih, Mountainbiken, Nordic Walking, Radfahren, Reiten, Rodeln, Schlittschuhlaufen, Schwimmen, Segelbootverleih, Segelfliegen, Segeln, Segelschule, Shopping, Sommer-Rodelbahn, Surfen, Surfschule, Tauchen, Tauchschule, Tennis, Thermalbäder, Tretbootverleih, Ultralightfliegen, Wandern, Wasserski, Wellness, Windsurfen, Windsurfschule

Zusätzlich

Pilze suchen je nach Saison, die Natur geniessen, Joggen, die Seele baumeln lassen, Lesen

Besonderheiten des Ferienhauses

 Allergikergerecht,  Haustiere nicht gestattet,  Kinderfreundlich,  Nichtraucher

Urlaubsideen

Alleinlage - Ruhe

Alleinstehendes Einfamilienhaus in ruhiger Lage. Es grenzt direkt an einen Wald. Vor der Haustür liegt der Kleine Kolpiner See. [Angelurlaub](#)

Das Ferienhaus liegt im Oder-Spree Seengebiet und bietet somit reizvolle Möglichkeiten für den Angelsport in zahlreichen Binnenseen oder an der Oder. [Golfurlaub](#)

In unmittelbarer Nähe am Scharmützelsee befinden sich mehrere renommierte Golfanlagen wie der Nick-Faldo-Course, der Arnold Palmer Golfplatz und der Stan Eby Platz. Für Anfänger und Einsteiger ist der Stan Eby Platz die richtige Wahl. [Sport- und Aktivurlaub](#)

Die Nähe zum Wald, zahlreiche Seen in der Umgebung und das umfangreiche Spa-Angebot in Bad Saarow bieten beste Möglichkeiten für einen erlebnisorientierten Aktivurlaub.

Verpflegung

Selbstverpflegung

Zusätzlich

Einkaufsmöglichkeiten in Storkow (8 km) und mehrfach wöchentlich mobile Verkaufswagen

Aufteilung des Ferienhauses

Personen

max. 4

Wohnfläche

110 qm

Zimmer

- 1 Wohnzimmer
- 2 Schlafzimmer
- 1 Badezimmer
- 1 Gäste-WC
- 1 Offene Küche am Wohnbereich
- 1 Terasse
- 1 Balkon (OG)
- 1 Garten 1000 m²



Ausstattung Innen

Extras

Fliegenschutzgitter, Heizung, Kamin/Ofen

Schlafbereich

2 Einzelbetten, 1 Doppelbett, Bettwäsche auf Anfrage

Küche und Haushaltsgegenstände

Backofen, Einbauküche, Gefriermöglichkeit, Geschirrspüler, Herd, Kaffeemaschine, Kühlschrank, Mikrowelle, Staubsauger, Toaster, Wasserkocher

Bad und Sanitär

Badewanne, Handtücher auf Anfrage, WC, Waschmaschine, Wäscheständer

Kinder

1 Kinderbett, Kinderhochstuhl, Treppenschutzgitter

Unterhaltung und Kommunikation

CD-Player, DVD-Player, Empfang deutschsprachiger TV-Programme, Internet, Radio, Telefon, Internetzugang (WLAN)

Zusätzlich

LCD-TV mit 1,29 m Bildschirmdiagonale, 100 TV-Programme.

Ausstattung - Außen

Balkon, Eingezäuntes Grundstück, Fahrradschuppen, Garage, Garten, Gartenmöbel, Grill, Liegen, Sonnenliegen, Terrasse

Zusätzlich

Terasse mit Grill und Seeblick. An der Gartenpforte beginnt der Wald, Pilze sammeln lohnt sich dort immer in der Saison.

Bilder

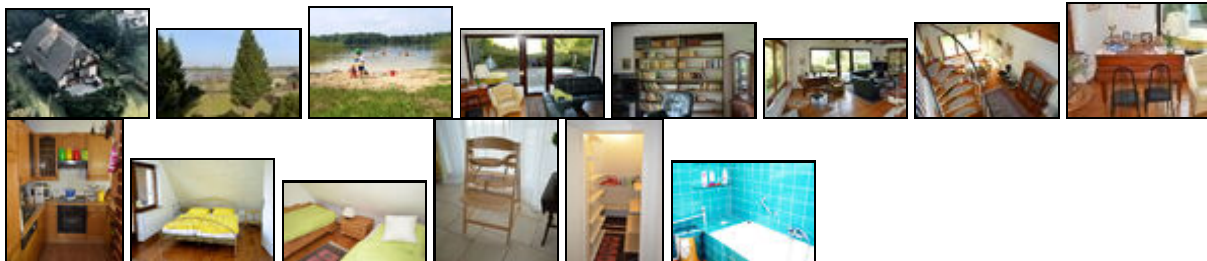

Belegungsplan

(letzte Aktualisierung am 03.09.2020)

keine Angabe frei reserviert belegt nicht verfügbar

Oktober 2020

KW	Mo	Di	Mi	Do	Fr	Sa	So
40			1	2	3	4	
41	5	6	7	8	9	10	11
42	12	13	14	15	16	17	18
43	19	20	21	22	23	24	25
44	26	27	28	29	30	31	

November 2020

KW	Mo	Di	Mi	Do	Fr	Sa	So
----	----	----	----	----	----	----	----

44							1
45	2	3	4	5	6	7	8
46	9	10	11	12	13	14	15
47	16	17	18	19	20	21	22
48	23	24	25	26	27	28	29
49	30						

Dezember 2020

KW	Mo	Di	Mi	Do	Fr	Sa	So
49		1	2	3	4	5	6
50	7	8	9	10	11	12	13
51	14	15	16	17	18	19	20
52	21	22	23	24	25	26	27
53	28	29	30	31			

Januar 2021

KW	Mo	Di	Mi	Do	Fr	Sa	So
53					1	2	3
1	4	5	6	7	8	9	10
2	11	12	13	14	15	16	17
3	18	19	20	21	22	23	24
4	25	26	27	28	29	30	31

Februar 2021

KW	Mo	Di	Mi	Do	Fr	Sa	So
5	1	2	3	4	5	6	7
6	8	9	10	11	12	13	14
7	15	16	17	18	19	20	21
8	22	23	24	25	26	27	28

März 2021

KW	Mo	Di	Mi	Do	Fr	Sa	So
9	1	2	3	4	5	6	7
10	8	9	10	11	12	13	14
11	15	16	17	18	19	20	21
12	22	23	24	25	26	27	28
13	29	30	31				

April 2021

KW	Mo	Di	Mi	Do	Fr	Sa	So
13				1	2	3	4
14	5	6	7	8	9	10	11
15	12	13	14	15	16	17	18
16	19	20	21	22	23	24	25
17	26	27	28	29	30		

Mai 2021

KW	Mo	Di	Mi	Do	Fr	Sa	So
17						1	2
18	3	4	5	6	7	8	9
19	10	11	12	13	14	15	16
20	17	18	19	20	21	22	23

21 24 25 26 27 28 29 30
22 31

Juni 2021

KW	Mo	Di	Mi	Do	Fr	Sa	So
22		1	2	3	4	5	6
23	7	8	9	10	11	12	13
24	14	15	16	17	18	19	20
25	21	22	23	24	25	26	27
26	28	29	30				

Juli 2021

KW	Mo	Di	Mi	Do	Fr	Sa	So
26			1	2	3	4	
27	5	6	7	8	9	10	11
28	12	13	14	15	16	17	18
29	19	20	21	22	23	24	25
30	26	27	28	29	30	31	

August 2021

KW	Mo	Di	Mi	Do	Fr	Sa	So
30							1
31	2	3	4	5	6	7	8
32	9	10	11	12	13	14	15
33	16	17	18	19	20	21	22
34	23	24	25	26	27	28	29
35	30	31					

September 2021

KW	Mo	Di	Mi	Do	Fr	Sa	So
35			1	2	3	4	5
36	6	7	8	9	10	11	12
37	13	14	15	16	17	18	19
38	20	21	22	23	24	25	26
39	27	28	29	30			

Oktober 2021

KW	Mo	Di	Mi	Do	Fr	Sa	So
39				1	2	3	
40	4	5	6	7	8	9	10
41	11	12	13	14	15	16	17
42	18	19	20	21	22	23	24
43	25	26	27	28	29	30	31

November 2021

KW	Mo	Di	Mi	Do	Fr	Sa	So
44	1	2	3	4	5	6	7
45	8	9	10	11	12	13	14
46	15	16	17	18	19	20	21
47	22	23	24	25	26	27	28
48	29	30					

Dezember 2021

KW	Mo	Di	Mi	Do	Fr	Sa	So
----	----	----	----	----	----	----	----

48 1 2 3 4 5
 49 6 7 8 9 10 11 12
 50 13 14 15 16 17 18 19
 51 20 21 22 23 24 25 26
 52 27 28 29 30 31

Anreisemöglichkeit nach Kolpin

Die Anreise erfolgt über die A12, Abfahrt Storkow. Über die L23 weiter bis Storkow, dann in Storkow nach links auf die L361 Richtung Kolpin abbiegen. Hinter dem Ortseingang von Kolpin am Dorfkern nach rechts abbiegen und weiter fahren bis zum Saarower Weg 8 (ca. 700 m).

Adresse für's Navigationsgerät: Saarower Weg 8 in 15526 Reichenwalde/OT Kolpin.

Der Ortsteil Kolpin befindet sich an der L361 zwischen Storkow und Rauen.

Saisonpreise

Zeitraum	Preisminimum	Preis pro Woche	Mindest-aufenthalt
Herbstferien			
12.10.2020 - 01.11.2020	275,00 EUR (3 Nächte) inkl. Endreinigung (50,00 EUR) Der Übernachtungspreis gilt bis 4 Personen. Anreise: täglich Ermäßigungen: ab 7 Nächte 6,00 EUR/Nacht	533,00 EUR	3 Nächte
Zwischensaison			
02.11.2020 - 18.12.2020	173,00 EUR (3 Nächte) inkl. Endreinigung (50,00 EUR) Der Übernachtungspreis gilt bis 4 Personen. Anreise: täglich Ermäßigungen: ab 7 Nächte 4,00 EUR/Nacht	309,00 EUR	3 Nächte
Weihnachten/Sylvester			
19.12.2020 - 05.01.2021	365,00 EUR (3 Nächte) inkl. Endreinigung (50,00 EUR) Der Übernachtungspreis gilt bis 4 Personen. Anreise: täglich Ermäßigungen: ab 7 Nächte 7,00 EUR/Nacht	736,00 EUR	3 Nächte

Optionale Zusatzleistungen

Bezeichnung	Preis	Berechnung
Reinigungspauschale	50,00 EUR	Pro Aufenthalt/Einheit
Wäschepaket (Bettwäsche, Handtücher)	15,00 EUR	Pro Aufenthalt/Einheit

Weitere Informationen

Die saisonal unterschiedlichen Preise gelten für maximal vier Personen. Ab sieben Tage gibt es einen Rabatt.

Kontakt

Ansprechpartner

Herr Matthias Wirzberger

Telefon

+49 (0)33439 127001

Telefax

+49 (0)33439 127146

Mobil

+49 (0)172 5762323

Wir sprechen



deutsch



englisch

Wir übernehmen keine Haftung für die Richtigkeit der Angaben. Stand: 26.10.2020

URL (Detailansicht): <https://home.ferienwohnungen.de/landhaus-kolpin/30803/>

URL (dieser Druckansicht): <https://home.ferienwohnungen.de/landhaus-kolpin/30803/druckansicht/>

URL (PDF-Datei): <https://home.ferienwohnungen.de/landhaus-kolpin/30803/druckansicht-30803.pdf>