



Hufeisenhaus

### Beschreibung des Ferienhauses

Das Flair eines alten, schon 1514 erwähnten Land- und ehemaligen Gasthauses "Zum Hufeisen", steht Ihnen samt weitläufigem Grundstück und Bauerngarten für mehr oder weniger als 8 Personen zur Verfügung.

Schlafzimmer:

Zimmer 2: DZ mit großem Doppelbett, Einzelbett und Aufbettung

Zimmer 4: DZ mit großem Doppelbett und Einzelbett

Zimmer 3: DZ mit großem Doppelbett und Einzelbett

Zimmer 1: DZ mit 2 Einzelbetten

Inklusivleistungen: Bettwäsche, Handtücher, kompletter Haushalt, Waschmaschine, WLAN, Parkplätze, Feuerschale, Gartenmöbel, Sonnenschirm, Rost,

Exklusiv: Sie sind Selbstversorger, Brennholz (ab 20€)

Ausstattung des Hauses: 4 geräumige Doppelschlafzimmer, 3 Einzelbetten, 1 Aufbettung 1 Gemeinschaftszimmer mit TV, 1 große Küche mit Kühl-/Gefrierkombination, Ceranherd, Spüler, 2 Bäder mit Dusche, Wanne, Waschmaschine (Nutzfläche im Haus ca. 110 m<sup>2</sup>), ca. 1000 m<sup>2</sup> Grundstück Grill- und Feuerplatz, Parkfläche für ca. 6/7 Autos kostenfrei

Service: Besichtigung im Vorfeld

**Baujahr:** 1514 **Renovierung in:** 2017

### Lage von Jena



Land  
Deutschland

Bundesland  
Thüringen

Region  
Saaletal

Ort  
07751 Jena

### Beschreibung der Umgebung

Wenn Ihnen die Lust danach steht, einmal aus dem stressigen Alltag abzutauchen und die Schönheiten der Natur zu jeder Jahreszeit zu genießen, dabei aber auch unzählige abwechslungsreiche Angebote für Freizeit, Sport und Kultur nutzen möchten oder mit Ihrer Familie zu Feierlichkeiten zusammenkommen wollen, dann sind Sie hier genau richtig. Nahe Anziehungspunkte (ca. 1-5 km): Burgen (Kunitzburg), Schlösser (Dornburger), Saale-Radweg, Saale-Kanu- und Schlauchboottouren, Paragliding, Museen, Botanischer Garten, Planetarium, Jen-Tower, Kartbahn, Gaudipark, Reiterhof, Erlebnisbad, Badesee, Freibad, Gaststätten, Unterhaltung, Einkaufsmöglichkeiten, Bäcker..... Außerdem lädt ein weiter, natur belassener Garten zum Verweilen, Braten, Lagerfeuer und Genießen ein.

Sie können die idyllische, ländliche Ruhe in städtischer Nähe genießen,



mit der Möglichkeit der Nutzung eines kleinen Reiterhofes ganz nah und traumhafte Wanderrouten auf Jenas Horizontale der direkten Umgebung entdecken.

Laasan im Hufeisen

---

## Freizeitmöglichkeiten

Angeln, Ballooning, Bootstouren, Bowling, Casino/Spielbank, Drachenfliegen, Fallschirmspringen, Freizeitbad, Indoor-Spielhaus, Inline-Skaten, Jagen, Kanufahren, Kartbahn, Mountainbiken, Nordic Walking, Paragleiten, Radfahren, Reiten, Rodeln, Schwimmen, Segelfliegen, Shopping, Ski-Langlauf, Wandern, Weinproben

### Zusätzlich

Traumhafte Ausgangslage: Wandern, Radtouren, Schlauchboot und Kanutouren, Weingut, Reiten, Paragleiten, Jagen, Städtetour Jena usw.....

---

## Besonderheiten des Ferienhauses



Haustiere auf Anfrage,



Kinderfreundlich,



Nichtraucher

---

## Urlaubsideen

### Alleinlage - Ruhe

Das Ferienhaus liegt versteckt und abseits vom Saaletal im wunderschönen Hufeisen zwischen Kunitzburg und Jenzig. Umgeben von malerischen Buchenwäldern findet man das Gehöft mit altem weitläufigen Bauerngarten am Rand des verträumten Örtchens Laasan. [Angelurlaub](#)

Die Saale (1km Entfernung) und der Porstendorfer See bieten zum Beispiel gute Möglichkeiten für Angler. Hecht, Karpfen, Zander, Aal, Forelle, Barsch, Plötze, Rotfeder, Schleie und Döbel sind häufig geangelte Fische.

### Gruppenunterkünfte

Das Hufeisenhaus bietet für bis zu 11 Personen Schlaf-, Sitz- und Essmöglichkeiten. Es eignet sich auch für Familientreffen, Vereins- und Schulausflüge. Es ist ein Selbstversorgerhaus. 4 Schlaf-, 2 Wohnräume und 2 Bäder stehen Ihnen zur Verfügung. [Reiterferien](#)

Wir liegen in einer traumhaften Landschaft neben einem Reiterhof (50 m, ohne Geruchsbelästigung). Pferde können ganz nah bestaunt und beobachtet werden. Es stehen aber auch zahlreiche Ponys und Pferde zum Reiten und Betreuen nach Absprache bereit. [Urlaub in historischen Gebäuden](#)

Das 1514 erbaute und ca.1930 erweiterte Gehöft war schon 1902 bis ca.1955 das Gasthaus "Zum Hufeisen" in Jena/Laasan(siehe Bild). Es wurde 2004 saniert und die ehemaligen Gästezimmer 2017 wieder zum Leben erweckt. Jetzt begrüßt der Urenkel die Gäste.

---

## Verpflegung

Selbstverpflegung

### Zusätzlich

Gaststätten und Einkaufsmöglichkeiten gibt es in der näheren Umgebung.

---

## Aufteilung des Ferienhauses

Personen

max. 12

Wohnfläche

110 qm

Zimmer

- 1 Wohnzimmer
- 4 Schlafzimmer
- 2 Badezimmer
- 2 Gäste-WC
- 1 Wohnküche

---

## Ausstattung Innen

Extras

Fliegenschutzgitter, Fußbodenheizung, Heizung, Kamin/Ofen

#### Schlafbereich

6 Einzelbetten, 3 Doppelbetten, Bettwäsche vorhanden

#### Küche und Haushaltsgegenstände

Backofen, Bügeleisen, Einbauküche, Gefriermöglichkeit, Geschirrspüler, Herd, Kaffeemaschine, Kühlschrank, Mikrowelle, Staubsauger, Toaster, Wasserkocher

#### Bad und Sanitär

Badewanne, Dusche, Föhn, Handtücher vorhanden, WC, Waschmaschine, Wäscheständer

#### Kinder

2 Kinderbetten, Baby-Badewanne, Kinderhochstuhl, Steckdosensicherungen, Wickelaufgabe, Wickelkommode

#### Unterhaltung und Kommunikation

CD-Player, DVD-Player, Empfang deutschsprachiger TV-Programme, Internet, Radio, Telefon, Internetzugang (WLAN)

#### Zusätzlich

Für Kinder halten wir ein Spiele- und Leseangebot bereit.

---

### Ausstattung - Außen

Fahrradschuppen, Feuerstelle, Garten, Gartenmöbel, Grill, Sandkiste, Terrasse

#### Zusätzlich

Ihnen steht ein großer Bauerngarten zum Aufenthalt zur Verfügung.

---

### Bilder

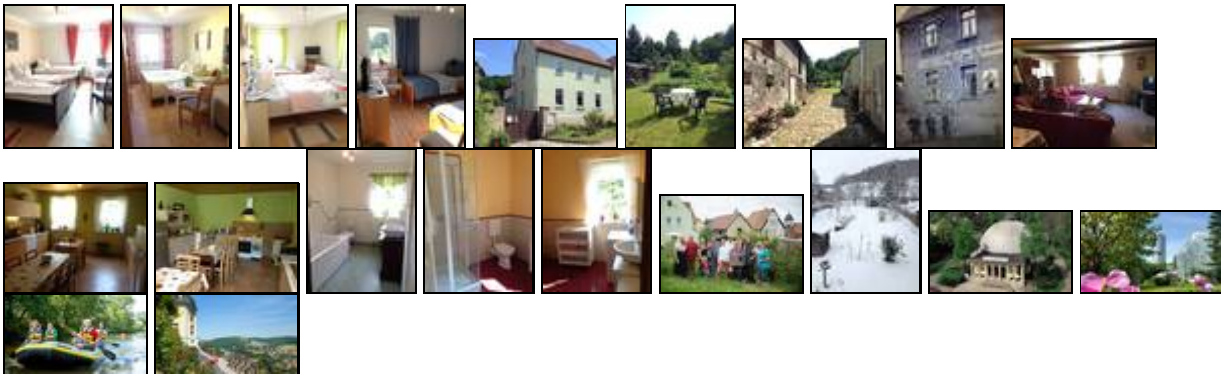

---

### Belegungsplan

(letzte Aktualisierung am 21.09.2020)

keine Angabe  frei  reserviert  belegt  nicht verfügbar

#### September 2020

KW	Mo	Di	Mi	Do	Fr	Sa	So
36		1	2	3	4	5	6
37	7	8	9	10	11	12	13
38	14	15	16	17	18	19	20
39	21	22	23	24	25	26	27
40	28	29	30				

#### Oktober 2020

KW	Mo	Di	Mi	Do	Fr	Sa	So
40			1	2	3	4	



**Mai 2021**

KW	Mo	Di	Mi	Do	Fr	Sa	So
17						1	2
18	3	4	5	6	7	8	9
19	10	11	12	13	14	15	16
20	17	18	19	20	21	22	23
21	24	25	26	27	28	29	30
22	31						

**Juni 2021**

KW	Mo	Di	Mi	Do	Fr	Sa	So
22		1	2	3	4	5	6
23	7	8	9	10	11	12	13
24	14	15	16	17	18	19	20
25	21	22	23	24	25	26	27
26	28	29	30				

**Juli 2021**

KW	Mo	Di	Mi	Do	Fr	Sa	So
26			1	2	3	4	
27	5	6	7	8	9	10	11
28	12	13	14	15	16	17	18
29	19	20	21	22	23	24	25
30	26	27	28	29	30	31	

**August 2021**

KW	Mo	Di	Mi	Do	Fr	Sa	So
30							1
31	2	3	4	5	6	7	8
32	9	10	11	12	13	14	15
33	16	17	18	19	20	21	22
34	23	24	25	26	27	28	29
35	30	31					

**September 2021**

KW	Mo	Di	Mi	Do	Fr	Sa	So
35			1	2	3	4	5
36	6	7	8	9	10	11	12
37	13	14	15	16	17	18	19
38	20	21	22	23	24	25	26
39	27	28	29	30			

**Oktober 2021**

KW	Mo	Di	Mi	Do	Fr	Sa	So
39				1	2	3	
40	4	5	6	7	8	9	10
41	11	12	13	14	15	16	17
42	18	19	20	21	22	23	24
43	25	26	27	28	29	30	31

**November 2021**

KW	Mo	Di	Mi	Do	Fr	Sa	So
44	1	2	3	4	5	6	7

45 8 9 10 11 12 13 14  
 46 15 16 17 18 19 20 21  
 47 22 23 24 25 26 27 28  
 48 29 30

---

## Anreisemöglichkeit nach Jena

Navi-Adresse: 07751 Jena; Laasan 12; Das Hufeisenhaus in Laasan finden Sie im Norden Jenas: die A4 Abfahrt Lobeda, Stadtrodaer Str., dann die B 88 Richtung Naumburg, flussabwärts der Saale, auf der Wiesenstr., am Ortsausgang Jenas, rechts ab Richtung Golmsdorf, auf der Ortseingangskreuzung von Kunitz auf die Laasaner Str. (hinter Kunitz die Sackgassenstr. entlang) oder A9/Abfahrt Eisenberg, Landstraße (ca. 20 km) nach Jena, dort die B 88 Richtung Naumburg, Jenzigweg, Wiesenstr. usw.

---

## Saisonpreise

Zeitraum	Preisminimum	Preis pro Woche	Mindest-aufenthalt
<b>Standard</b>			
01.09.2020 - 18.12.2020	170,00 EUR (2 Nächte) inkl. Endreinigung (50,00 EUR) Der Übernachtungspreis gilt bis 2 Personen. Je weitere Person, Aufschlag 30,00 EUR pro Nacht. Anreise: täglich	470,00 EUR	2 Nächte
<b>Weihnachten &amp; Silvester</b>			
19.12.2020 - 03.01.2021	500,00 EUR (5 Nächte) inkl. Endreinigung (50,00 EUR) Der Übernachtungspreis gilt bis 2 Personen. Je weitere Person, Aufschlag 40,00 EUR pro Nacht. Anreise: täglich	680,00 EUR	5 Nächte
<b>Standard</b>			
04.01.2021 - 26.03.2021	170,00 EUR (2 Nächte) inkl. Endreinigung (50,00 EUR) Der Übernachtungspreis gilt bis 2 Personen. Je weitere Person, Aufschlag 30,00 EUR pro Nacht. Anreise: täglich	470,00 EUR	2 Nächte
<b>Ostern</b>			
27.03.2021 - 11.04.2021	450,00 EUR (5 Nächte) inkl. Endreinigung (50,00 EUR) Der Übernachtungspreis gilt bis 2 Personen. Je weitere Person, Aufschlag 35,00 EUR pro Nacht. Anreise: täglich	610,00 EUR	5 Nächte
<b>Standard</b>			
12.04.2021 - 11.05.2021	170,00 EUR (2 Nächte) inkl. Endreinigung (50,00 EUR) Der Übernachtungspreis gilt bis 2 Personen. Je weitere Person, Aufschlag 30,00 EUR pro Nacht. Anreise: täglich	470,00 EUR	2 Nächte
<b>Himmelfahrt</b>			
12.05.2021 - 16.05.2021	290,00 EUR (3 Nächte) inkl. Endreinigung (50,00 EUR)	&dash;	3 Nächte

Der Übernachtungspreis gilt bis 2 Personen.  
Je weitere Person, Aufschlag 35,00 EUR pro Nacht.  
Anreise: täglich

Standard			
17.05.2021 - 01.09.2021	170,00 EUR (2 Nächte)	470,00 EUR	2 Nächte
	inkl. Endreinigung (50,00 EUR)		
	Der Übernachtungspreis gilt bis 2 Personen. Je weitere Person, Aufschlag 30,00 EUR pro Nacht. Anreise: täglich		

### Optionale Zusatzleistungen

Bezeichnung	Preis	Berechnung
Kinder bis 2 J. im Zimmer der Eltern	inklusive	Pro Nacht/Einheit
Feuerholz	20,00 EUR	Pro Aufenthalt/Einheit
Haustier	10,00 EUR	Pro Nacht/Einheit
Kinder 2-16 Jahre	25,00 EUR	Pro Nacht/Einheit

### Weitere Informationen

Alle notwendigen Verbrauchskosten, Bettwäsche, Handtücher, Wlan, Internet, 6/7 Parkplätze für Autos, Strom, Wasser, Heizung, Garten mit Grillnutzung und Feuerschale sind inklusive. Keine Kautions- und Kurtaxe!

Unser Ferienhaus steht Ihrer Gruppe bei Buchung allein zur Verfügung.

Einzelzimmerzuschlag je Person/Nacht: 10 €  
Zuschlag bei nur einer Übernachtung je Person: 10 €  
Hund/Katze je Nacht: 10 €

Individuell angepasste Vereinbarungen sind möglich.

---

### Kontakt

**Ansprechpartnerin**  
Frau H. Seise

**Telefon**  
+49 (0)173 6533888

**Wir sprechen**

 deutsch  englisch

---

Wir übernehmen keine Haftung für die Richtigkeit der Angaben. Stand: 26.09.2020

---

URL (Detailansicht): <https://home.ferienwohnungen.de/hufeisenhaus-jena/104920/>  
URL (dieser Druckansicht): <https://home.ferienwohnungen.de/hufeisenhaus-jena/104920/druckansicht/>  
URL (PDF-Datei): <https://home.ferienwohnungen.de/hufeisenhaus-jena/104920/druckansicht-104920.pdf>