



Beschreibung des Ferienhauses

Das Chalet Astrid ist zirka 50 m vom Haupthaus entfernt und besteht aus einer voll eingerichteten Wohnküche mit ausziehbarer Doppelcouch, 2 getrennten Doppelbettschlafzimmern, Vorraum, Dusche-Wc und Terrasse. LCD Flachbildschirm SAT TV, Wasserkocher, 4 Plattenherd, Backrohr, Kaffeemaschine, Mikrowelle, Toaster, Safe, Gratis WLAN inkl. Sauna im Haupthaus nebenan. Wir sind Ausgangspunkt für herrliche Berg- und Wandertouren - eigener Reiterhof und eigener Badeteich - Hunde sind bei uns willkommen. Im Winter bringt Sie ein Gratis Schibus direkt vom Haus aus in die Schiarena Hochötz...

Alle Unterkünfte in diesem Objekt

Unsere gesamte Ferienanlage besteht aus dem Ferienhaus mit 5 Ferienwohnungen, dem Chalet Astrid (2-4 P) und unserem Prunkstück dem Landhaus Anna mit Wellnesshaus (2-8 P). Dieses Haus wird auf dieser Plattform gesondert präsentiert. Wir liegen auf einem Plateau oberhalb von Ötz und Sautens im vorderen Ötztal. Auf unserem eigenen Reiterhof bieten wir für Kinder und Erwachsene Reiten auf dem Platz oder ins Gelände und Longestunden auch für Anfänger. Besonderheit: eigener Naturbadeteich am Haus
Internet

| | | |
|---|--------------|------------------------|
| ■ <u>Appartements & Chalets Pienz - Typ 1 (a)</u> | 35 qm | max. 3 Personen |
| ■ <u>Appartements & Chalets Pienz - Typ 2</u> | 35 qm | max. 4 Personen |
| ■ <u>Appartements & Chalets Pienz - Typ 3</u> | 50 qm | max. 4 Personen |
| ■ Appartements & Chalets Pienz - Chalet Astrid | 55 qm | max. 4 Personen |
| ■ <u>Appartements & Chalets Pienz - Typ 4</u> | 70 qm | max. 6 Personen |
| ■ <u>Appartements & Chalets Pienz - Landhaus Anna</u> | 150 qm | max. 8 Personen |

Lage von Sautens



Land
Österreich

Urlaubsland
Tirol

Region
Ötztal, Imst

Ort
6432 Sautens

Straße
Haderlehn 15

Beschreibung der Umgebung

Das Ötztal bietet sowohl im Sommer als auch im Winter vielfältige Attraktionen. Beispiele: Ötztal, Erlebnistherme Aqua Dome, Stuibenfall, Gletscherstraßen, Panoramastraße Timmelsjoch mit Grenzübergang nach Südtirol, Alpin Coaster in Imst u.v.m. Im Winter erreichen Sie von uns aus in kurzer Zeit viele bekannten Schigebiete von Tirol, wie Hochötz, Sölden, Obergurgl, Kühtai, Hochzeiger, u.a. Sommersport: Hochseilgarten, Rafting, Paragleiten, Mountainbiken, Reiten (bei uns), Canoning, Schwimmen....



Chalet Astrid Winteransicht

Freizeitmöglichkeiten

Angeln, Bootstouren, Casino/Spielbank, Fitness, Freizeitbad, Inline-Skaten, Kartbahn, Kegeln, Klettern, Kutschfahrten, Mountainbiken, Nordic Walking, Paragleiten, Radfahren, Rafting, Reiten, Rodeln, Sauna, Schlittschuhlaufen, Schneeschuhwandern, Schwimmen, Shopping, Ski-Langlauf, Skifahren, Snowboarden, Sommer-Rodelbahn, Tennis, Wandern, Wellness

Besonderheiten des Ferienhauses



Skiunterkunft,



Haustiere auf Anfrage,



Kinderfreundlich

Urlaubsideen

Alleinlage - Ruhe

Wir liegen in absolut ruhiger Lage ohne Nachbarn auf einem Plateau mit Blick auf die Bergwelt des vorderen Ötztals. [Berg-Urlaub](#)

Wir liegen in absolut ruhiger Lage ohne Nachbarn auf einem Plateau mit Blick auf die Bergwelt des vorderen Ötztals auf einer Seehöhe von 950 m [Reiterferien](#)

Unsere Gäste haben die Möglichkeit, ihre eigenen Pferde mitzubringen. Gerne vermieten wir auch Pferdeboxen mit Vollpension. [Romantikurlaub](#)

Die einzigartige Lage inmitten von Wiesen und Wäldern garantiert Romantik. [Skiurlaub](#)

Unser Haus Schigebiet, die Schiarena Hochötz ist von uns aus in 8 Autominuten zu erreichen. Weiter Schigebiete sind Sölden, Kühtai, Obergurgl, Pitztal, [Sport- und Aktivurlaub](#)

Wandern, Bergsteigen, Reiten, Radfahren, Schifahren, Paragleiten, Rafting, uvm direkt vor unseren Toren. [Urlaub mit Pool](#)

Eigener Badeseesee.

Verpflegung

Brötchendienst, Selbstverpflegung

Aufteilung des Ferienhauses

Personen

max. 4

Wohnfläche

55 qm

Zimmer

■ 1 Wohnzimmer

■ 2 Schlafzimmer

■ 1 Badezimmer

■ 1 Gäste-WC



Grundriss

Ausstattung Innen

Extras

Heizung, Safe, Sauna, Solarium, Swimmingpool

Schlafbereich

2 Doppelbetten, Bettwäsche vorhanden

Küche und Haushaltsgegenstände

Backofen, Bügeleisen, Einbauküche, Gefriermöglichkeit, Geschirrspüler, Herd, Kaffeemaschine, Kühlschrank, Mikrowelle, Staubsauger, Toaster, Wasserkocher

Bad und Sanitär

Dusche, Föhn, Handtücher vorhanden, WC, Waschmaschine, Wäscheständer

Kinder

Kinderhochstuhl

Unterhaltung und Kommunikation

Empfang deutschsprachiger TV-Programme, HIFI-Anlage, Radio, Internetzugang (WLAN)

Zusätzlich

WLAN - Internet kostenlos unbegrenzt nutzbar, NEU: Geschirrspüler

Ausstattung - Außen

Garten, Gartenhaus, Gartenmöbel, Grill, Liegen, Pferdebox, Sonnenliegen, Spielplatz, Swimmingpool, Terrasse

Zusätzlich

eigener Reiterhof und Badesee sowie eigener Hundebadeteich

Bilder

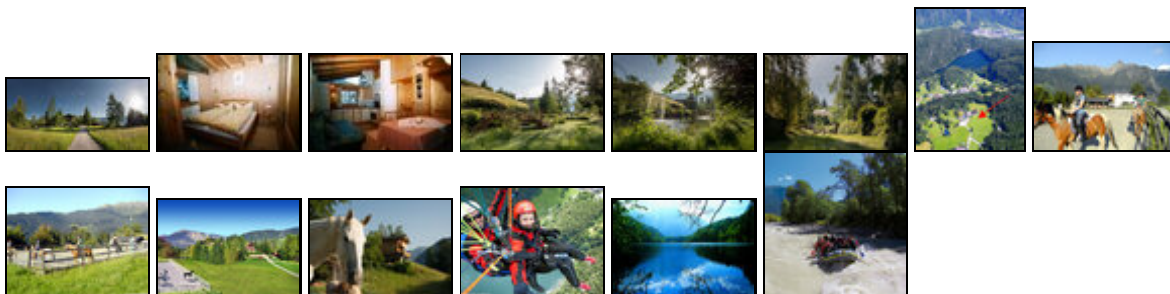

Belegungsplan

(letzte Aktualisierung am 15.01.2021)

keine Angabe frei reserviert belegt nicht verfügbar

Januar 2021

| KW | Mo | Di | Mi | Do | Fr | Sa | So |
|----|----|----|----|----|----|----|----|
| 53 | | | | | 1 | 2 | 3 |
| 1 | 4 | 5 | 6 | 7 | 8 | 9 | 10 |
| 2 | 11 | 12 | 13 | 14 | 15 | 16 | 17 |
| 3 | 18 | 19 | 20 | 21 | 22 | 23 | 24 |
| 4 | 25 | 26 | 27 | 28 | 29 | 30 | 31 |

Februar 2021

| KW | Mo | Di | Mi | Do | Fr | Sa | So |
|----|----|----|----|----|----|----|----|
| 5 | 1 | 2 | 3 | 4 | 5 | 6 | 7 |

6 8 9 10 11 12 13 14
7 15 16 17 18 19 20 21
8 22 23 24 25 26 27 28

März 2021

KW Mo Di Mi Do Fr Sa So
9 1 2 3 4 5 6 7
10 8 9 10 11 12 13 14
11 15 16 17 18 19 20 21
12 22 23 24 25 26 27 28
13 29 30 31

April 2021

KW Mo Di Mi Do Fr Sa So
13 1 2 3 4
14 5 6 7 8 9 10 11
15 12 13 14 15 16 17 18
16 19 20 21 22 23 24 25
17 26 27 28 29 30

Mai 2021

KW Mo Di Mi Do Fr Sa So
17 1 2
18 3 4 5 6 7 8 9
19 10 11 12 13 14 15 16
20 17 18 19 20 21 22 23
21 24 25 26 27 28 29 30
22 31

Juni 2021

KW Mo Di Mi Do Fr Sa So
22 1 2 3 4 5 6
23 7 8 9 10 11 12 13
24 14 15 16 17 18 19 20
25 21 22 23 24 25 26 27
26 28 29 30

Juli 2021

KW Mo Di Mi Do Fr Sa So
26 1 2 3 4
27 5 6 7 8 9 10 11
28 12 13 14 15 16 17 18
29 19 20 21 22 23 24 25
30 26 27 28 29 30 31

August 2021

KW Mo Di Mi Do Fr Sa So
30 1
31 2 3 4 5 6 7 8
32 9 10 11 12 13 14 15
33 16 17 18 19 20 21 22
34 23 24 25 26 27 28 29

35 30 31

September 2021

| KW | Mo | Di | Mi | Do | Fr | Sa | So |
|----|----|----|----|----|----|----|----|
| 35 | | | 1 | 2 | 3 | 4 | 5 |
| 36 | 6 | 7 | 8 | 9 | 10 | 11 | 12 |
| 37 | 13 | 14 | 15 | 16 | 17 | 18 | 19 |
| 38 | 20 | 21 | 22 | 23 | 24 | 25 | 26 |
| 39 | 27 | 28 | 29 | 30 | | | |

Oktober 2021

| KW | Mo | Di | Mi | Do | Fr | Sa | So |
|----|----|----|----|----|----|----|----|
| 39 | | | | | 1 | 2 | 3 |
| 40 | 4 | 5 | 6 | 7 | 8 | 9 | 10 |
| 41 | 11 | 12 | 13 | 14 | 15 | 16 | 17 |
| 42 | 18 | 19 | 20 | 21 | 22 | 23 | 24 |
| 43 | 25 | 26 | 27 | 28 | 29 | 30 | 31 |

November 2021

| KW | Mo | Di | Mi | Do | Fr | Sa | So |
|----|----|----|----|----|----|----|----|
| 44 | 1 | 2 | 3 | 4 | 5 | 6 | 7 |
| 45 | 8 | 9 | 10 | 11 | 12 | 13 | 14 |
| 46 | 15 | 16 | 17 | 18 | 19 | 20 | 21 |
| 47 | 22 | 23 | 24 | 25 | 26 | 27 | 28 |
| 48 | 29 | 30 | | | | | |

Dezember 2021

| KW | Mo | Di | Mi | Do | Fr | Sa | So |
|----|----|----|----|----|----|----|----|
| 48 | | | 1 | 2 | 3 | 4 | 5 |
| 49 | 6 | 7 | 8 | 9 | 10 | 11 | 12 |
| 50 | 13 | 14 | 15 | 16 | 17 | 18 | 19 |
| 51 | 20 | 21 | 22 | 23 | 24 | 25 | 26 |
| 52 | 27 | 28 | 29 | 30 | 31 | | |

Januar 2022

| KW | Mo | Di | Mi | Do | Fr | Sa | So |
|----|----|----|----|----|----|----|----|
| 52 | | | | | | 1 | 2 |
| 1 | 3 | 4 | 5 | 6 | 7 | 8 | 9 |
| 2 | 10 | 11 | 12 | 13 | 14 | 15 | 16 |
| 3 | 17 | 18 | 19 | 20 | 21 | 22 | 23 |
| 4 | 24 | 25 | 26 | 27 | 28 | 29 | 30 |
| 5 | 31 | | | | | | |

Februar 2022

| KW | Mo | Di | Mi | Do | Fr | Sa | So |
|----|----|----|----|----|----|----|----|
| 5 | | 1 | 2 | 3 | 4 | 5 | 6 |
| 6 | 7 | 8 | 9 | 10 | 11 | 12 | 13 |
| 7 | 14 | 15 | 16 | 17 | 18 | 19 | 20 |
| 8 | 21 | 22 | 23 | 24 | 25 | 26 | 27 |
| 9 | 28 | | | | | | |

März 2022

| KW | Mo | Di | Mi | Do | Fr | Sa | So |
|----|----|----|----|----|----|----|----|
| 9 | | 1 | 2 | 3 | 4 | 5 | 6 |

10 7 8 9 10 11 12 13
 11 14 15 16 17 18 19 20
 12 21 22 23 24 25 26 27
 13 28 29 30 31

Anreisemöglichkeit nach Sautens

Am besten reisen Sie mit dem Pkw an.

Saisonpreise

| Zeitraum | Preisminimum | Preis pro Woche | Mindest-aufenthalt |
|--------------------------------------|---|-----------------|--------------------|
| Winter 21 02.01.2021 - 29.01.2021 | 713,00 EUR (7 Nächte) inkl. Endreinigung (90,00 EUR) Der Übernachtungspreis gilt bis 4 Personen. Anreise: Sa | 713,00 EUR | 7 Nächte |
| Winter 21 30.01.2021 - 12.02.2021 | 790,00 EUR (7 Nächte) inkl. Endreinigung (90,00 EUR) Der Übernachtungspreis gilt bis 4 Personen. Anreise: Sa | 790,00 EUR | 7 Nächte |
| Winter 21 13.02.2021 - 19.02.2021 | 965,00 EUR (7 Nächte) inkl. Endreinigung (90,00 EUR) Der Übernachtungspreis gilt bis 4 Personen. Anreise: Sa | ‐ | 7 Nächte |
| Winter 21 20.02.2021 - 23.04.2021 | 713,00 EUR (7 Nächte) inkl. Endreinigung (90,00 EUR) Der Übernachtungspreis gilt bis 4 Personen. Anreise: Sa | 713,00 EUR | 7 Nächte |
| Sommer 21 24.04.2021 - 28.05.2021 | 627,00 EUR (7 Nächte) inkl. Endreinigung (95,00 EUR) Der Übernachtungspreis gilt bis 4 Personen. Anreise: Sa | 627,00 EUR | 7 Nächte |
| Sommer 21 29.05.2021 - 25.06.2021 | 697,00 EUR (7 Nächte) inkl. Endreinigung (95,00 EUR) Der Übernachtungspreis gilt bis 4 Personen. Anreise: Sa | 697,00 EUR | 7 Nächte |
| Sommer 21 26.06.2021 - 13.08.2021 | 921,00 EUR (7 Nächte) inkl. Endreinigung (95,00 EUR) Der Übernachtungspreis gilt bis 4 Personen. Anreise: Sa | 921,00 EUR | 7 Nächte |

Sommer 21

| | | | |
|-------------------------|---|------------|----------|
| 14.08.2021 - 10.09.2021 | 697,00 EUR (7 Nächte) | 697,00 EUR | 7 Nächte |
| | inkl. Endreinigung (95,00 EUR) | | |
| | Der Übernachtungspreis gilt bis 4 Personen. | | |
| | Anreise: Sa | | |

Sommer 21

| | | | |
|-------------------------|---|------------|----------|
| 11.09.2021 - 15.10.2021 | 627,00 EUR (7 Nächte) | 627,00 EUR | 7 Nächte |
| | inkl. Endreinigung (95,00 EUR) | | |
| | Der Übernachtungspreis gilt bis 4 Personen. | | |
| | Anreise: Sa | | |

Standard

| | | | |
|-------------------------|---|------------|----------|
| 16.10.2021 - 01.01.2022 | 790,00 EUR (7 Nächte) | 790,00 EUR | 7 Nächte |
| | inkl. Endreinigung (90,00 EUR) | | |
| | Der Übernachtungspreis gilt bis 4 Personen. | | |
| | Anreise: Sa | | |

Optionale Zusatzleistungen

| Bezeichnung | Preis | Berechnung |
|------------------------------------|-----------|------------------------|
| Haustier | 9,00 EUR | Pro Nacht/Einheit |
| Ortstaxe Sommer pro Person ab 15 J | 2,50 EUR | Pro Nacht/Einheit |
| Ortstaxe Winter pro Person ab 15 J | 3,00 EUR | Pro Nacht/Einheit |
| Zusatzbett pro Woche | 50,00 EUR | Pro Aufenthalt/Einheit |

Weitere Informationen

Alle weiteren Infos finden Sie auf unserer eigenen HP:
Tirol-oetztal.at

Kontakt

Firma

Ferienwohnungen und Ferienhäuser Pienz

Ansprechpartner

Herr Anton Pienz

Telefon

+43 5252 6142

Telefax

+43 5252 6142

Mobil

+49 (0)6648 411250

Wir sprechen

 deutsch  englisch

Wir übernehmen keine Haftung für die Richtigkeit der Angaben. Stand: 23.01.2021

URL (Detailansicht): https://home.ferienwohnungen.de/gruene_idylle/17526/
URL (dieser Druckansicht): https://home.ferienwohnungen.de/gruene_idylle/17526/druckansicht/
URL (PDF-Datei): https://home.ferienwohnungen.de/gruene_idylle/17526/druckansicht-17526.pdf