



Terrasse Ferienwohnung Fasse

### Beschreibung der Ferienwohnung

Im Herzen Deutschlands liegt in Südniedersachsen am Fuße des Sollings der idyllische Erholungsort Delliehausen. Hier erleben Sie die Natur hautnah und finden genau die Erholung, die Sie brauchen, um für den Alltag Kraft zu tanken.

In der 60 qm großen modern möblierten Ferienwohnung wird es Ihnen an nichts fehlen. Sie befindet sich im Erdgeschoss unseres frei stehenden Wohnhauses, ist durchgängig gefliest und bietet einen separaten, stufenlosen Eingang. Ein Parkplatz befindet sich direkt neben der Haustür.

Die Wohnung verfügt über:

- Umfangreich ausgestattete offene Küche
- Wohnbereich mit gemütlicher Couchgarnitur
- Schlafzimmer mit Doppelbett (180 x 200 cm) und Bettwäsche in Übergröße (155 x 220 cm)
- Bad mit XXL-Dusche, Handtuchheizkörper und Fußbodenheizung
- Hauswirtschaftsraum mit Waschmaschine
- Blickgeschützte und teilüberdachte West-Terrasse mit Sonnenschutz-Markise
- kostenfreies WLAN
- Verschiedene Bettdecken und Kopfkissen zur Wahl
- Ausreichend Hand- und Badetücher

**Baujahr:** 2006 **Renovierung in:** 2018

### Lage von Uslar-Delliehausen

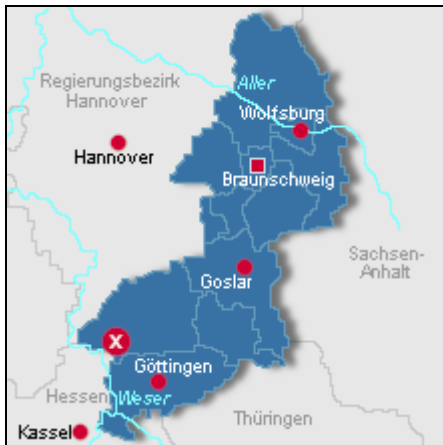

Land

Deutschland

Bundesland

Niedersachsen

Region

Solling, Weserbergland

Ort

37170 Uslar-Delliehausen

### Beschreibung der Umgebung

Im Herzen Deutschlands liegt in Südniedersachsen im Süden des Naturparks Solling-Vogler der idyllische Erholungsort Delliehausen. Mit seinen rd. 500 Einwohnern ist Delliehausen ein Ortsteil von Uslar, einer historischen Fachwerkstadt, die als staatlich anerkannter Erholungsort gilt und als Ferienregion Uslarer Land bekannt ist.

Der Solling gilt mit seinen ursprünglichen dichten Wäldern und saftigen Wiesentälern als beliebtes Wandergebiet und wurde 2013 als Waldgebiet des Jahres ausgezeichnet.

Eingebettet zwischen der Bergwelt des Harzes und der traumhaften Landschaft des Weserberglands ist Delliehausen idealer Ausgangspunkt für zahlreiche Attraktionen und sportliche Aktivitäten wie Wandern, Radfahren (der beliebte Weserradweg ist nur ca. 20 km



Blick auf Delliehausen

entfernt) oder Mountainbiking. Auch Kanutouren und die Schifffahrt auf der Weser lassen garantiert keine Langeweile aufkommen.

Delliehausen bietet außerdem einen Bergsee mit kleinem Sandstrand, eine Wassertretanlage sowie einen Barfußpfad.

---

## Freizeitmöglichkeiten

Angeln, Bowling, Fitness, Freizeitbad, Inline-Skaten, Jagen, Kanufahren, Klettern, Mountainbiken, Nordic-Walking, Radfahren, Rodeln, Sauna, Schlittschuhlaufen, Schwimmen, Segelfliegen, Shopping, Sightseeing, Tennis, Thermalbäder, Wandern, Wellness, Zoo

### Zusätzlich

Alaris Schmetterlingspark Uslar (11 km) \* Töpferdorf Fredelsloh (10 km) \* Weserberglandtherme Bad Karlshafen (35 km) \* Dampferausflugsfahrten an der Weser \* Dornröschenschloss Sababurg mit Tierpark in Hofgeismar (33km) \* Fachwerkstadt Hann. Münden u.v.m.

---

## Besonderheiten der Ferienwohnung



Allergikergeeignet,  Haustiere nicht gestattet,  Kinderfreundlich,  Nichtraucher

---

## Urlaubsideen

Alleinlage - Ruhe

Freistehendes Haus direkt am Wald gelegen; für genügend Privatsphäre ist die eigene Terrasse der Fewo durch Sträucher blickgeschützt angelegt; Blick von der eigenen Terrasse in die Natur und Wälder; die Fewo befindet sich am Anfang einer Sackgasse. [Senioren-Urlaub](#)

Stufenloser, separater Eingang; ebenerdig & barrierefrei; Parkplatz direkt neben der Haustür ...

---

## Verpflegung

Selbstverpflegung

### Zusätzlich

Gasthaus in 200 m Entfernung; Einkaufsmarkt am Bollert mit Backstube im Nachbarort Volpriehausen (2 km)

---

## Aufteilung der Ferienwohnung

Personen

max. 3

Wohnfläche

60 qm

Zimmer

- 1 Wohnzimmer
- 1 Schlafzimmer
- 1 Badezimmer
- 1 offene Küche im Wohnzimmer
- 1 eigener Hauswirtschaftsraum
- 1 Flur
- 1 West-Terrasse

Grundriss



---

## Ausstattung Innen

Extras

Fliegenschutzgitter, Fußbodenheizung, Heizung, Safe

Schlafbereich

1 Doppelbett, Bettwäsche vorhanden

Küche und Haushaltsgegenstände

4-Zonen Cerankochfeld, Backofen, Bügelbrett, Bügeleisen, Dunstabzugshaube, Einbauküche, Elektrogrill, Gefrierfach, Gefrierfach (40 ltr.), Geschirrspüler, Kaffeemaschine, Kühlschrank, Mikrowelle, Mixer, Raclette, Staubsauger, Toaster, Wasserkocher

### Bad und Sanitär

Dusche, Föhn, Handtücher vorhanden, Kosmetikspiegel, WC, Waschmaschine, Wäscheständer

### Kinder

1 Kinderbett , Baby-Badewanne, Kinderhochstuhl, Steckdosensicherungen, Wickelauflage, Wickelkommode

### Unterhaltung und Kommunikation

CD-Player, DVD-Player, Fernseher, Flachbildfernseher, HIFI-Anlage, Kabel-TV, Radio, Spielesammlung, Internetzugang (WLAN)

### Zusätzlich

180 x 200 cm großes Bett mit neuen Matratzen (H2), verstellbarem Lattenrost u. Bettwäsche in Übergröße (155 x 220 cm); elektr. Außenjalousien; Fliegenschutztüren im Wohn- und Schlafzimmer; Fußbodenheizung im Badezimmer; Parkplatz direkt neben der Haustür

---

### Ausstattung - Außen

Garagenstellplatz für Motorräder, Garten, Gartenmöbel, Grill, PKW-Stellplatz, Sonnenliegen, Spielplatz, Terrasse

### Zusätzlich

teilüberdachte windgeschützte West-Terrasse mit Sonnenschutz-Markise, Elektrogrill, Abstellmöglichkeit für Fahrräder

---

### Bilder

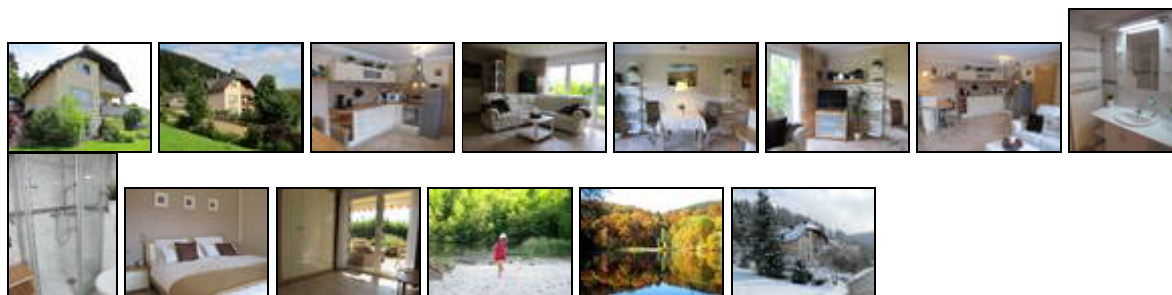

---

### Belegungsplan

(letzte Aktualisierung am 23.02.2019)

keine Angabe  frei  reserviert  belegt  nicht verfügbar

#### Februar 2019

KW	Mo	Di	Mi	Do	Fr	Sa	So
5					1	2	3
6	4	5	6	7	8	9	10
7	11	12	13	14	15	16	17
8	18	19	20	21	22	23	24
9	25	26	27	28			

#### März 2019

KW	Mo	Di	Mi	Do	Fr	Sa	So
9					1	2	3
10	4	5	6	7	8	9	10
11	11	12	13	14	15	16	17
12	18	19	20	21	22	23	24
13	25	26	27	28	29	30	31

#### April 2019

KW	Mo	Di	Mi	Do	Fr	Sa	So
----	----	----	----	----	----	----	----

14 1 2 3 4 5 6 7  
 15 8 9 10 11 12 13 14  
 16 15 16 17 18 19 20 21  
 17 22 23 24 25 26 27 28  
 18 29 30

**Mai 2019**

**KW Mo Di Mi Do Fr Sa So**  
 18 1 2 3 4 5  
 19 6 7 8 9 10 11 12  
 20 13 14 15 16 17 18 19  
 21 20 21 22 23 24 25 26  
 22 27 28 29 30 31

**Juni 2019**

**KW Mo Di Mi Do Fr Sa So**  
 22 1 2  
 23 3 4 5 6 7 8 9  
 24 10 11 12 13 14 15 16  
 25 17 18 19 20 21 22 23  
 26 24 25 26 27 28 29 30

**Juli 2019**

**KW Mo Di Mi Do Fr Sa So**  
 27 1 2 3 4 5 6 7  
 28 8 9 10 11 12 13 14  
 29 15 16 17 18 19 20 21  
 30 22 23 24 25 26 27 28  
 31 29 30 31

**August 2019**

**KW Mo Di Mi Do Fr Sa So**  
 31 1 2 3 4  
 32 5 6 7 8 9 10 11  
 33 12 13 14 15 16 17 18  
 34 19 20 21 22 23 24 25  
 35 26 27 28 29 30 31

**September 2019**

**KW Mo Di Mi Do Fr Sa So**  
 35 1  
 36 2 3 4 5 6 7 8  
 37 9 10 11 12 13 14 15  
 38 16 17 18 19 20 21 22  
 39 23 24 25 26 27 28 29  
 40 30

**Oktober 2019**

**KW Mo Di Mi Do Fr Sa So**  
 40 1 2 3 4 5 6  
 41 7 8 9 10 11 12 13  
 42 14 15 16 17 18 19 20  
 43 21 22 23 24 25 26 27

44 28 29 30 31

**November 2019**

KW	Mo	Di	Mi	Do	Fr	Sa	So
44					1	2	3
45	4	5	6	7	8	9	10
46	11	12	13	14	15	16	17
47	18	19	20	21	22	23	24
48	25	26	27	28	29	30	

**Dezember 2019**

KW	Mo	Di	Mi	Do	Fr	Sa	So
48							1
49	2	3	4	5	6	7	8
50	9	10	11	12	13	14	15
51	16	17	18	19	20	21	22
52	23	24	25	26	27	28	29
1	30	31					

**Januar 2020**

KW	Mo	Di	Mi	Do	Fr	Sa	So
1			1	2	3	4	5
2	6	7	8	9	10	11	12
3	13	14	15	16	17	18	19
4	20	21	22	23	24	25	26
5	27	28	29	30	31		

**Februar 2020**

KW	Mo	Di	Mi	Do	Fr	Sa	So
5						1	2
6	3	4	5	6	7	8	9
7	10	11	12	13	14	15	16
8	17	18	19	20	21	22	23
9	24	25	26	27	28	29	

**März 2020**

KW	Mo	Di	Mi	Do	Fr	Sa	So
9							1
10	2	3	4	5	6	7	8
11	9	10	11	12	13	14	15
12	16	17	18	19	20	21	22
13	23	24	25	26	27	28	29
14	30	31					

**April 2020**

KW	Mo	Di	Mi	Do	Fr	Sa	So
14			1	2	3	4	5
15	6	7	8	9	10	11	12
16	13	14	15	16	17	18	19
17	20	21	22	23	24	25	26
18	27	28	29	30			

## Anreisemöglichkeit nach Uslar-Delliehausen

Delliehausen ist ein Ortsteil der Ferienregion Uslar und liegt im Solling - einem Bergzug des Weserberglandes zwischen Hannover und Kassel an der A7 in Südniedersachsen. Eine genaue Anreisebeschreibung erhalten unsere Gäste mit den Anreiseinformationen!

### Saisonpreise

Zeitraum	Preisminimum	Preis pro Woche	Mindest-aufenthalt
<b>Januar - März 2019</b>			
04.01.2019 - 31.03.2019	94,00 EUR (1 Nacht) inkl. Endreinigung Der Übernachtungspreis gilt bis 2 Personen. Je weitere Person, Aufschlag 5,00 EUR pro Nacht. Anreise: täglich Zuschläge: bis 1 Nacht 35,00 EUR/Nacht, bis 2 Nächte 17,50 EUR/Nacht Ermäßigungen: ab 7 Nächte 2,00 EUR/Nacht, ab 14 Nächte 3,00 EUR/Nacht, ab 30 Nächte 17,00 EUR/Nacht	399,00 EUR	1 Nacht
<b>Frühjahr 2019</b>			
01.04.2019 - 31.05.2019	100,00 EUR (1 Nacht) inkl. Endreinigung Der Übernachtungspreis gilt bis 2 Personen. Je weitere Person, Aufschlag 5,00 EUR pro Nacht. Anreise: täglich Zuschläge: bis 1 Nacht 35,00 EUR/Nacht, bis 2 Nächte 17,50 EUR/Nacht Ermäßigungen: ab 7 Nächte 2,00 EUR/Nacht, ab 14 Nächte 3,00 EUR/Nacht, ab 30 Nächte 20,00 EUR/Nacht	441,00 EUR	1 Nacht
<b>Sommer 2019</b>			
01.06.2019 - 31.08.2019	104,00 EUR (1 Nacht) inkl. Endreinigung Der Übernachtungspreis gilt bis 2 Personen. Je weitere Person, Aufschlag 5,00 EUR pro Nacht. Anreise: täglich Zuschläge: bis 1 Nacht 35,00 EUR/Nacht, bis 2 Nächte 17,50 EUR/Nacht, bis 3 Nächte 11,67 EUR/Nacht, bis 4 Nächte 8,75 EUR/Nacht Ermäßigungen: ab 7 Nächte 2,00 EUR/Nacht, ab 14 Nächte 3,00 EUR/Nacht, ab 30 Nächte 17,00 EUR/Nacht	469,00 EUR	1 Nacht
<b>Spätsommer / Herbst 2019</b>			
01.09.2019 - 31.10.2019	100,00 EUR (1 Nacht) inkl. Endreinigung Der Übernachtungspreis gilt bis 2 Personen. Je weitere Person, Aufschlag 5,00 EUR pro Nacht. Anreise: täglich Zuschläge: bis 1 Nacht 35,00 EUR/Nacht, bis 2 Nächte 17,50 EUR/Nacht Ermäßigungen: ab 7 Nächte 2,00 EUR/Nacht, ab 14 Nächte 3,00 EUR/Nacht, ab 30 Nächte 20,00 EUR/Nacht	441,00 EUR	1 Nacht
<b>Herbst / Winter 2019</b>			
01.11.2019 - 23.12.2019	94,00 EUR (1 Nacht) inkl. Endreinigung Der Übernachtungspreis gilt bis 2 Personen. Je weitere Person, Aufschlag 5,00 EUR pro Nacht. Anreise: täglich Zuschläge: bis 1 Nacht 35,00 EUR/Nacht, bis 2 Nächte 17,50 EUR/Nacht	399,00 EUR	1 Nacht

Ermäßigungen: ab 7 Nächte 2,00 EUR/Nacht, ab 14 Nächte 3,00 EUR/Nacht, ab 30 Nächte 17,00 EUR/Nacht

#### Weihnachten / Silvester 2019

24.12.2019 - 03.01.2020 114,00 EUR (1 Nacht) 553,00 EUR 1 Nacht

inkl. Endreinigung

Der Übernachtungspreis gilt bis 2 Personen.  
Je weitere Person, Aufschlag 10,00 EUR pro Nacht.  
Anreise: täglich

Zuschläge: bis 1 Nacht 35,00 EUR/Nacht, bis 2 Nächte 17,50 EUR/Nacht, bis 3 Nächte 11,67 EUR/Nacht, bis 4 Nächte 8,75 EUR/Nacht

#### Standard

04.01.2020 - 01.02.2020 94,00 EUR (1 Nacht) 399,00 EUR 1 Nacht

inkl. Endreinigung

Der Übernachtungspreis gilt bis 2 Personen.  
Je weitere Person, Aufschlag 5,00 EUR pro Nacht.  
Anreise: täglich

Zuschläge: bis 1 Nacht 35,00 EUR/Nacht, bis 2 Nächte 17,50 EUR/Nacht

Ermäßigungen: ab 7 Nächte 2,00 EUR/Nacht, ab 14 Nächte 3,00 EUR/Nacht, ab 30 Nächte 20,00 EUR/Nacht

### Weitere Informationen

Keine Kurtaxe, keine weiteren Nebenkosten.

Endreinigung, Bettwäsche und Handtücher sowie Wasser, Strom, Heizung und die Waschmaschinennutzung sind inklusive

Mindestaufenthalt: 3 Nächte

Sommersaison, Weihnachten/Silvester: 5 Nächte

Übernachtungen unter dem Mindestaufenthalt: zzgl. 35,- € Endreinigungspauschale

Sonderkonditionen:

2 € Rabatt pro ÜN ab 7 Nächten

3 € Rabatt pro ÜN ab 14 Nächten

17 bis 20 € Rabatt pro ÜN ab 30 Nächten

---

### Kontakt

#### Ansprechpartnerin

Frau Nicole Fasse

#### Telefon

+49 (0)5573 1693

#### Mobil

+49 (0)177 5240343

#### Wir sprechen

 deutsch  englisch

---

Wir übernehmen keine Haftung für die Richtigkeit der Angaben. Stand: 23.02.2019

---

URL (Detailansicht): <https://home.ferienwohnungen.de/fewo-fasse-solling/15304/>  
URL (dieser Druckansicht): <https://home.ferienwohnungen.de/fewo-fasse-solling/15304/druckansicht/>  
URL (PDF-Datei): <https://home.ferienwohnungen.de/fewo-fasse-solling/15304/druckansicht-15304.pdf>