



Außenansicht Fewo im 1. OG links

Beschreibung der Ferienwohnung

Die Ferienwohnung ist erst August 2013 fertiggestellt worden und mit einer Wohnraumlüftung ausgestattet, Die Wohnung ist rollstuhlfahrereignet und ein Lift in Hause ist vorhanden. Ein Balkon nach Südwesten ist ebenso vorhanden, sowie die komplette Einrichtung für max. 4 -5 Personen. Im Wohnzimmer auf der Couch kann eine Person bequem schlafen . Die Küche ist mit hochwertigen E-Geräten ausgestattet. Die Wohnung verfügt über 1 Badezimmer, Dusche und mit Badewanne, sowie zusätzlicher Waschmaschine. Der Kfz-Stellplatz befindet sich direkt neben dem Eingang.

Baujahr: 2013

Lage von Kolbermoor

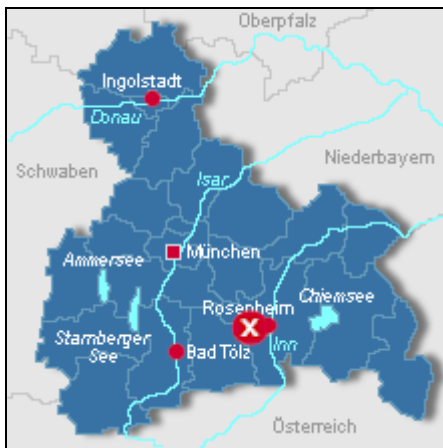

Land
Deutschland

Bundesland
Bayern

Region
Rosenheimer Land

Ort
83059 Kolbermoor

Beschreibung der Umgebung

Kolbermoor ist eine Kleinstadt in Bayern mit ca. 20.000 Einwohnern, sie grenzt unmittelbar an Rosenheim mit seiner schönen Altstadt. Auch Bad Aibling mit seiner Therme ist unweit entfernt. Die Wohnung liegt direkt am idyllischen Mangfallkanal in Kolbermoor, was zum Spaziergehen oder Radfahren einlädt. Im nahen Umfeld befindet sich auch das neu renovierte 'Alte Spinnerei- Gelände ' mit vielen Geschäften und Restaurants und Bars. Sportlich ist regional fast alles geboten.



Mangfallkanal

Freizeitmöglichkeiten

Angeln, Bootstouren, Bowling, Fitness, Freizeitbad, Freizeitpark, Golf, Kegeln, Klettern, Minigolf, Mountainbiken, Nordic Walking, Radfahren, Reiten, Rodeln, Sauna, Schlittschuhlaufen, Schwimmen, Segelbootverleih, Shopping, Sightseeing, Ski-Langlauf, Skifahren, Snowboarden, Sommer-Rodelbahn, Squash, Tauchen, Tennis, Thermalbäder, Wandern, Wellness

Besonderheiten der Ferienwohnung



Behindertengerecht,



Allergikergeeignet,



Haustiere nicht gestattet,



Nichtraucher

Verpflegung

Selbstverpflegung

Zusätzlich

unweit der Fewo sind mehrere Cafés, Restaurants für Frühstück etc. vorhanden

Aufteilung der Ferienwohnung

Personen

max. 5

Wohnfläche

80 qm

Zimmer

- 1 Wohnzimmer
 - 2 Schlafzimmer
 - 2 Badezimmer
 - 1 Wohnküche
 - 1 Essbereich
 - 1 Balkon
 - 2 Schlafzimmer
 - 1 Abstellraum
-

Ausstattung Innen

Extras

Fußbodenheizung, Heizung, Ventilator

Schlafbereich

2 Einzelbetten, 2 Doppelbetten, Bettwäsche vorhanden

Küche und Haushaltsgegenstände

Backofen, Bügeleisen, Einbauküche, Gefriermöglichkeit, Geschirrspüler, Herd, Kaffeemaschine, Kühlschrank, Staubsauger, Toaster, Wasserkocher

Bad und Sanitär

Badewanne, Föhn, Handtücher vorhanden, WC, Waschmaschine, Wäscheständer

Unterhaltung und Kommunikation

Empfang deutschsprachiger TV-Programme, Internet, Radio, Internetzugang (WLAN)

Ausstattung - Außen

Balkon, Fahrradschuppen, Gartenmöbel

Bilder

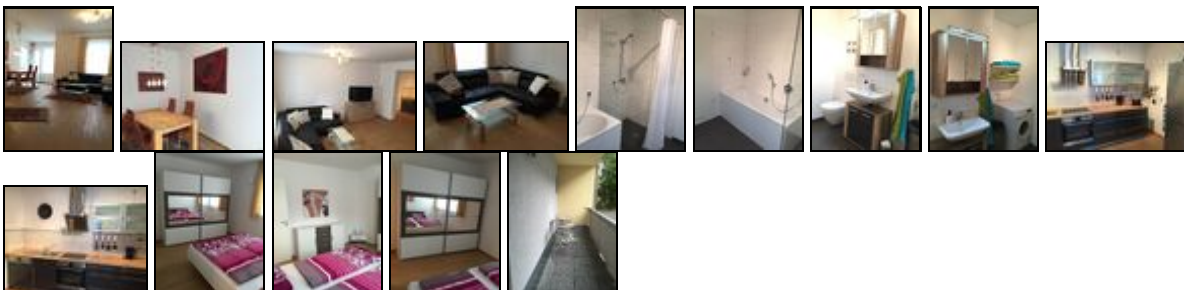

Belegungsplan

(letzte Aktualisierung am 04.08.2020)

keine Angabe frei reserviert belegt nicht verfügbar

September 2020

KW Mo Di Mi Do Fr Sa So

36 1 2 3 4 5 6
37 7 8 9 10 11 12 13
38 14 15 16 17 18 19 20
39 21 22 23 24 25 26 27
40 28 29 30

Oktober 2020

KW Mo Di Mi Do Fr Sa So

40 1 2 3 4
41 5 6 7 8 9 10 11
42 12 13 14 15 16 17 18
43 19 20 21 22 23 24 25
44 26 27 28 29 30 31

November 2020

KW Mo Di Mi Do Fr Sa So

44 1
45 2 3 4 5 6 7 8
46 9 10 11 12 13 14 15
47 16 17 18 19 20 21 22
48 23 24 25 26 27 28 29
49 30

Dezember 2020

KW Mo Di Mi Do Fr Sa So

49 1 2 3 4 5 6
50 7 8 9 10 11 12 13
51 14 15 16 17 18 19 20
52 21 22 23 24 25 26 27
53 28 29 30 31

Januar 2021

KW Mo Di Mi Do Fr Sa So

53 1 2 3
1 4 5 6 7 8 9 10
2 11 12 13 14 15 16 17
3 18 19 20 21 22 23 24
4 25 26 27 28 29 30 31

Februar 2021

KW Mo Di Mi Do Fr Sa So

5 1 2 3 4 5 6 7
6 8 9 10 11 12 13 14
7 15 16 17 18 19 20 21
8 22 23 24 25 26 27 28

März 2021

KW	Mo	Di	Mi	Do	Fr	Sa	So
9	1	2	3	4	5	6	7
10	8	9	10	11	12	13	14
11	15	16	17	18	19	20	21
12	22	23	24	25	26	27	28
13	29	30	31				

April 2021

KW	Mo	Di	Mi	Do	Fr	Sa	So
13			1	2	3	4	
14	5	6	7	8	9	10	11
15	12	13	14	15	16	17	18
16	19	20	21	22	23	24	25
17	26	27	28	29	30		

Mai 2021

KW	Mo	Di	Mi	Do	Fr	Sa	So
17					1	2	
18	3	4	5	6	7	8	9
19	10	11	12	13	14	15	16
20	17	18	19	20	21	22	23
21	24	25	26	27	28	29	30
22	31						

Juni 2021

KW	Mo	Di	Mi	Do	Fr	Sa	So
22		1	2	3	4	5	6
23	7	8	9	10	11	12	13
24	14	15	16	17	18	19	20
25	21	22	23	24	25	26	27
26	28	29	30				

Juli 2021

KW	Mo	Di	Mi	Do	Fr	Sa	So
26			1	2	3	4	
27	5	6	7	8	9	10	11
28	12	13	14	15	16	17	18
29	19	20	21	22	23	24	25
30	26	27	28	29	30	31	

August 2021

KW	Mo	Di	Mi	Do	Fr	Sa	So
30						1	
31	2	3	4	5	6	7	8
32	9	10	11	12	13	14	15
33	16	17	18	19	20	21	22
34	23	24	25	26	27	28	29
35	30	31					

September 2021

KW	Mo	Di	Mi	Do	Fr	Sa	So
35		1	2	3	4	5	

36 6 7 8 9 10 11 12
 37 13 14 15 16 17 18 19
 38 20 21 22 23 24 25 26
 39 27 28 29 30

Oktober 2021

KW Mo Di Mi Do Fr Sa So
 39 1 2 3
 40 4 5 6 7 8 9 10
 41 11 12 13 14 15 16 17
 42 18 19 20 21 22 23 24
 43 25 26 27 28 29 30 31

November 2021

KW Mo Di Mi Do Fr Sa So
 44 1 2 3 4 5 6 7
 45 8 9 10 11 12 13 14
 46 15 16 17 18 19 20 21
 47 22 23 24 25 26 27 28
 48 29 30

Anreisemöglichkeit nach Kolbermoor

Am besten erreichen sie uns über Autobahn A 8 München- Salzburg, Ausfahrt Kolbermoor Bad Aibling, anschließend Richtung Kolbermoor. Auf der Staatsstraße bei Mc Donald links, entlang der Carl-Jordan-Str. und unmittelbar nach dem Mangfallkanal wieder links in die Friedrich-Ebeet-Str. dann die 3. Straße rechts und sie sind am Ziel. :-)

Saisonpreise

Zeitraum	Preisminimum	Preis pro Woche	Mindest-aufenthalt
Standard			
01.09.2020 - 23.12.2020	434,00 EUR (5 Nächte) inkl. Endreinigung (89,00 EUR) Der Übernachtungspreis gilt bis 2 Personen. Je weitere Person, Aufschlag 20,00 EUR pro Nacht. Anreise: täglich	572,00 EUR	5 Nächte
Weihnachten & Silvester			
24.12.2020 - 01.01.2021	534,00 EUR (5 Nächte) inkl. Endreinigung (89,00 EUR) Der Übernachtungspreis gilt bis 2 Personen. Je weitere Person, Aufschlag 20,00 EUR pro Nacht. Anreise: täglich	712,00 EUR	5 Nächte
Standard			
02.01.2021 - 01.09.2021	434,00 EUR (5 Nächte) inkl. Endreinigung (89,00 EUR) Der Übernachtungspreis gilt bis 2 Personen. Je weitere Person, Aufschlag 20,00 EUR pro Nacht. Anreise: täglich	572,00 EUR	5 Nächte

Optionale Zusatzleistungen

Bezeichnung	Preis	Berechnung
Endreinigung	89,00 EUR	Pro Aufenthalt/Einheit
erstattbare Kauti	750,00 EUR	Pro Aufenthalt/Einheit

Weitere Informationen

Die laufende Reinigung obliegt dem Mieter, nach Beendigung des Aufenthaltes ist die Wohnung aufgeräumt, entmüllt und besenrein an den Vermieter zurück zugeben.

Bei Bedarf kann auch eine Zwischenreinigung für 49 € nach Absprache erfolgen (empfehlenswert bei längeren Aufenthalten).

Kontakt

Ansprechpartner
Herr Elmar Meyer

Telefon
+49 (0)160 97922256

Wir sprechen

 deutsch

Wir übernehmen keine Haftung für die Richtigkeit der Angaben. Stand: 27.09.2020

URL (Detailansicht): <https://home.ferienwohnungen.de/fewo-an-der-mangfall/64854/>
URL (dieser Druckansicht): <https://home.ferienwohnungen.de/fewo-an-der-mangfall/64854/druckansicht/>
URL (PDF-Datei): <https://home.ferienwohnungen.de/fewo-an-der-mangfall/64854/druckansicht-64854.pdf>