



Wohnzimmer mit Sitzecke

Beschreibung der Ferienwohnung

Die gemütliche Ferienwohnung geht über zwei Etagen und liegt im Obergeschoß eines 4- Familienhauses ist mit Laminat ausgelegt. Die Wohnung hat einen schönen Sonnenbalkon.Dieser ist mit Gartenmöbeln und Sonnenschirm ausgestattet. Die Ferienwohnung ist ausgestattet mit Wohn- und Esszimmer mit Küchenzeile, ein Schlafzimmer und ein weiteres Schlafzimmer befindet sich auf dem großen Dachboden. Die Wohnung ist hell und freundlich eingerichtet. Bad mit Dusche und Hänge-WC. An allen Fenstern sind Außenrollläden vorhanden.
Baujahr: 1989

Lage von Hooksiel

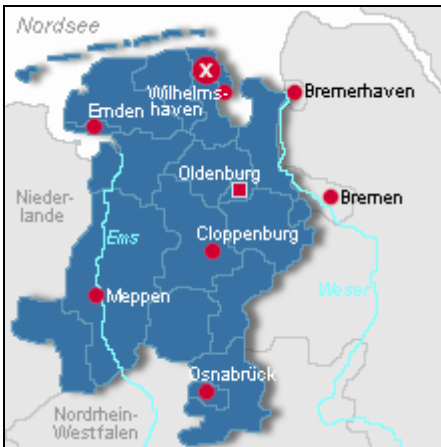

Land
Deutschland

Bundesland
Niedersachsen

Region
Friesland, Wangerland, Nordsee

Ort
26434 Hooksiel

Beschreibung der Umgebung

Hooksiel ist ein Küstenbadeort, der sicher zu Deutschlands wichtigsten Erholungsgebieten zählt, bietet eine Vielzahl maßgeschneiderter Angebote, herrliche Ansichten machen Ihren Urlaub zu einem wahren Vergnügen. Wer Anregungen sucht findet auf dem riesigen Freizeitgelände mit Wasserskilift, Surfbuchten, Seglerhäfen, Trabrennbahn und weiteren Sportanlagen seinen Spaß. Man kann wunderbar viel unternehmen je nach Herzenslust ist für jeden etwas dabei.



Karte Hooksiel

Freizeitmöglichkeiten

Angeln, Bootstouren, FKK, Freizeitbad, Indoor-Spielhaus, Inline-Skatzen, Kanufahren, Kitesurfen, Kitesurfschule, Meerwasserschwimmbad, Minigolf, Motorbootverleih, Nordic Walking, Radfahren, Reiten, Sauna, Schwimmen, Segelbootverleih, Segeln, Segelschule, Shopping, Squash, Surfen, Tennis, Thermalbäder, Tretbootverleih, Wasserski, Wattwandern, Windsurfen, Windsurfschule

Besonderheiten der Ferienwohnung



Haustiere nicht gestattet

Verpflegung

Selbstverpflegung

Aufteilung der Ferienwohnung

Personen

max. 4

Wohnfläche

65 qm

Zimmer

■ 2 Schlafzimmer

■ 1 Badezimmer

■ 1 Wohn-Esszimmer mit Küchenzeile

[Grundriss](#)



Ausstattung Innen

Extras

Heizung

Schlafbereich

2 Doppelbetten, Bettwäsche auf Anfrage, Bettwäsche nicht vorhanden

Küche und Haushaltsgegenstände

Backofen, Bügeleisen, Einbauküche, Herd, Kaffeemaschine, Kühlschrank, Mikrowelle, Staubsauger, Toaster, Wasserkocher

Bad und Sanitär

Dusche, Föhn, Handtücher auf Anfrage, Handtücher nicht vorhanden, WC, Wäscheständer

Kinder

1 Kinderbett

Unterhaltung und Kommunikation

CD-Player, DVD-Player, Fernseher, HIFI-Anlage, Radio, Spielesammlung, Internetzugang (WLAN)

Zusätzlich

Senseo Padmaschine

Ausstattung - Außen

Balkon, Fahrradschuppen, Gartenmöbel, Grill, PKW-Stellplatz

Zusätzlich

Keine Fahrräder vorhanden. In Fahrradabstellraum ist Platz für 4 Fahrräder.

Bilder

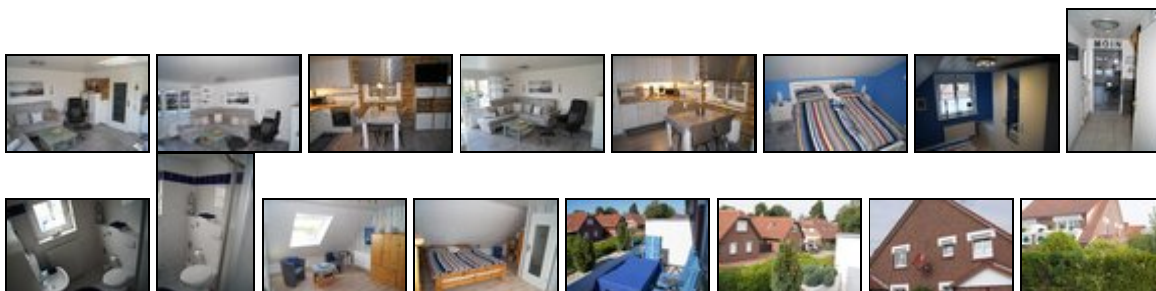

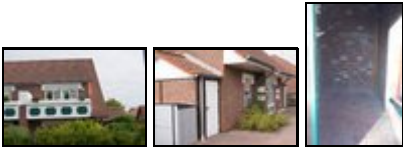

Belegungsplan

(letzte Aktualisierung am 01.10.2020)

keine Angabe
 frei
 reserviert
 belegt
 nicht verfügbar

Oktober 2020

KW	Mo	Di	Mi	Do	Fr	Sa	So
40				1	2	3	4
41	5	6	7	8	9	10	11
42	12	13	14	15	16	17	18
43	19	20	21	22	23	24	25
44	26	27	28	29	30	31	

November 2020

KW	Mo	Di	Mi	Do	Fr	Sa	So
44							1
45	2	3	4	5	6	7	8
46	9	10	11	12	13	14	15
47	16	17	18	19	20	21	22
48	23	24	25	26	27	28	29
49	30						

Dezember 2020

KW	Mo	Di	Mi	Do	Fr	Sa	So
49		1	2	3	4	5	6
50	7	8	9	10	11	12	13
51	14	15	16	17	18	19	20
52	21	22	23	24	25	26	27
53	28	29	30	31			

Januar 2021

KW	Mo	Di	Mi	Do	Fr	Sa	So
53					1	2	3
1	4	5	6	7	8	9	10
2	11	12	13	14	15	16	17
3	18	19	20	21	22	23	24
4	25	26	27	28	29	30	31

Februar 2021

KW	Mo	Di	Mi	Do	Fr	Sa	So
5	1	2	3	4	5	6	7
6	8	9	10	11	12	13	14
7	15	16	17	18	19	20	21
8	22	23	24	25	26	27	28

März 2021

KW	Mo	Di	Mi	Do	Fr	Sa	So
9	1	2	3	4	5	6	7

10 8 9 10 11 12 13 14
11 15 16 17 18 19 20 21
12 22 23 24 25 26 27 28
13 29 30 31

April 2021

KW Mo Di Mi Do Fr Sa So
13 1 2 3 4
14 5 6 7 8 9 10 11
15 12 13 14 15 16 17 18
16 19 20 21 22 23 24 25
17 26 27 28 29 30

Mai 2021

KW Mo Di Mi Do Fr Sa So
17 1 2
18 3 4 5 6 7 8 9
19 10 11 12 13 14 15 16
20 17 18 19 20 21 22 23
21 24 25 26 27 28 29 30
22 31

Juni 2021

KW Mo Di Mi Do Fr Sa So
22 1 2 3 4 5 6
23 7 8 9 10 11 12 13
24 14 15 16 17 18 19 20
25 21 22 23 24 25 26 27
26 28 29 30

Juli 2021

KW Mo Di Mi Do Fr Sa So
26 1 2 3 4
27 5 6 7 8 9 10 11
28 12 13 14 15 16 17 18
29 19 20 21 22 23 24 25
30 26 27 28 29 30 31

August 2021

KW Mo Di Mi Do Fr Sa So
30 1
31 2 3 4 5 6 7 8
32 9 10 11 12 13 14 15
33 16 17 18 19 20 21 22
34 23 24 25 26 27 28 29
35 30 31

September 2021

KW Mo Di Mi Do Fr Sa So
35 1 2 3 4 5
36 6 7 8 9 10 11 12
37 13 14 15 16 17 18 19
38 20 21 22 23 24 25 26
39 27 28 29 30

Oktober 2021

KW	Mo	Di	Mi	Do	Fr	Sa	So
39					1	2	3
40	4	5	6	7	8	9	10
41	11	12	13	14	15	16	17
42	18	19	20	21	22	23	24
43	25	26	27	28	29	30	31

November 2021

KW	Mo	Di	Mi	Do	Fr	Sa	So
44	1	2	3	4	5	6	7
45	8	9	10	11	12	13	14
46	15	16	17	18	19	20	21
47	22	23	24	25	26	27	28
48	29	30					

Dezember 2021

KW	Mo	Di	Mi	Do	Fr	Sa	So
48			1	2	3	4	5
49	6	7	8	9	10	11	12
50	13	14	15	16	17	18	19
51	20	21	22	23	24	25	26
52	27	28	29	30	31		

Anreisemöglichkeit nach Hooksiel

So erreichen Sie das Wangerland.

Mit der Bundesbahn fährt man bis Wilhelmshaven, von dort die letzten Kilometer mit dem Bus. Autofahrer kommen über die BAB 1, dann über Oldenburg auf BAB 29 bis zur Ausfahrt Schilling-Horumersiel, Hooksiel. Nun sind es nur noch wenige Kilometer auf der Landstrasse.

Auch mit den Fernreisebus kommt man nach Hooksiel.

Saisonpreise

Zeitraum	Preisminimum	Preis pro Woche	Mindest-aufenthalt
Nebensaison			
13.09.2020 - 31.10.2020	407,00 EUR (7 Nächte) inkl. Endreinigung (50,00 EUR) Der Übernachtungspreis gilt bis 4 Personen. Anreise: Sa	407,00 EUR	7 Nächte
Standard			
01.11.2020 - 18.12.2020	432,00 EUR (7 Nächte) inkl. Endreinigung (40,00 EUR) Der Übernachtungspreis gilt bis 4 Personen. Anreise: Sa	432,00 EUR	7 Nächte
Zwischensaison			
19.12.2020 - 31.12.2020	372,00 EUR (7 Nächte) inkl. Endreinigung (50,00 EUR)	372,00 EUR	7 Nächte

Der Übernachtungspreis gilt bis 4 Personen. Anreise: Sa			
Zwischensaison			
01.01.2021 - 08.01.2021	407,00 EUR (7 Nächte)	407,00 EUR	7 Nächte
inkl. Endreinigung (50,00 EUR) Der Übernachtungspreis gilt bis 4 Personen. Anreise: Sa			
Nebensaison			
09.01.2021 - 26.03.2021	372,00 EUR (7 Nächte)	372,00 EUR	7 Nächte
inkl. Endreinigung (50,00 EUR) Der Übernachtungspreis gilt bis 4 Personen. Anreise: Sa			
Nebensaison			
27.03.2021 - 18.06.2021	407,00 EUR (7 Nächte)	407,00 EUR	7 Nächte
inkl. Endreinigung (50,00 EUR) Der Übernachtungspreis gilt bis 4 Personen. Anreise: Sa			
Hauptsaison			
19.06.2021 - 11.09.2021	442,00 EUR (7 Nächte)	442,00 EUR	7 Nächte
inkl. Endreinigung (50,00 EUR) Der Übernachtungspreis gilt bis 4 Personen. Anreise: Sa			
Nebensaison			
12.09.2021 - 06.11.2021	397,00 EUR (7 Nächte)	397,00 EUR	7 Nächte
inkl. Endreinigung (40,00 EUR) Der Übernachtungspreis gilt bis 4 Personen. Anreise: Sa			
Zwischensaison			
07.11.2021 - 17.12.2021	372,00 EUR (7 Nächte)	372,00 EUR	7 Nächte
inkl. Endreinigung (50,00 EUR) Der Übernachtungspreis gilt bis 4 Personen. Anreise: Sa			
Weihnachten & Silvester			
18.12.2021 - 31.12.2021	407,00 EUR (7 Nächte)	407,00 EUR	7 Nächte
inkl. Endreinigung (50,00 EUR) Der Übernachtungspreis gilt bis 4 Personen. Anreise: Sa			
Sylvester			
01.01.2022 - 08.01.2022	407,00 EUR (7 Nächte)	407,00 EUR	7 Nächte
inkl. Endreinigung (50,00 EUR) Der Übernachtungspreis gilt bis 4 Personen. Anreise: Sa			

Optionale Zusatzleistungen

Bezeichnung	Preis	Berechnung
Wäschepaket	12,50 EUR	Pro Aufenthalt/Einheit

Weitere Informationen

Der Gästebeitrag wird von der Gemeinde Hooksiel erhoben.

Der Vermieter kümmert sich um die Abwicklung des Gästebeitrags mit den Gast .

Nachdem wir Ihre Daten haben (Name , Adresse, Geburtsdaten und das KFZ- Kennzeichen mit dem Sie anreisen werden) , berechnen wir die Summedie wir Ihnen dann mitteilen.

Nachdem Sie den Gästebeitrag extra unser Konto überwiesen haben , werden wir Ihnen den Meldebescheid per Post zuschicken.

Kontakt

Ansprechpartner

Familie Frank und Heike Gerlach

Telefon

+49 (0)2307 80907

Mobil

+49 (0)176 70985057

Wir sprechen



deutsch

Wir übernehmen keine Haftung für die Richtigkeit der Angaben. Stand: 31.10.2020

URL (Detailansicht): <https://home.ferienwohnungen.de/ferienwohnung-gerlach/13420/>
URL (dieser Druckansicht): <https://home.ferienwohnungen.de/ferienwohnung-gerlach/13420/druckansicht/>
URL (PDF-Datei): <https://home.ferienwohnungen.de/ferienwohnung-gerlach/13420/druckansicht-13420.pdf>