



Beschreibung des Ferienhauses

Das Haus befindet sich in dem Bungalowpark "De Schans" direkt am Lauwersmeer. Bis zu 4 Personen können hier die Natur genießen und sich erholen. Es stehen Ihnen insgesamt 3 Schlafzimmer zur Verfügung. Die Sonne genießen Sie auf der nach Süden ausgerichteten Terrasse. Ca. 150 m entfernt befindet sich ein umzäunter Kinderspielplatz. Zusätzlich kann man dort auch Volley-, Basket- und Fußball spielen.

Baujahr: 1998

Lage von Anjum-Oostmahorn



Land

Niederlande

Urlaubsland

Friesland

Region

Lauwersmeer

Ort

9133 Anjum-Oostmahorn

Beschreibung der Umgebung

Oostmahorn und sein Nachbarort Anjum liegen im Nordosten der Provinz Friesland am Nationalpark Lauwersmeer. Sie sind sowohl Wassersport- als auch Ferienort, in einer Umgebung mit sehr vielfältiger, teilweise unberührter Natur. Hier können Sie Ihren wohlverdienten Urlaub ausgiebig genießen. Alles, was man mit einem angenehmen Aufenthalt an der Nordsee verbindet, haben Sie quasi vor der Tür. Darüber hinaus laden die Städte Dokkum und Leeuwarden zum "Shopping" ein.



Natur pur - so weit das Auge reicht!

Freizeitmöglichkeiten

Angeln, Freizeitbad, Golf, Hochseeangelfahrten, Kanufahren, Minigolf, Radfahren, Reiten, Schwimmen, Segeln, Shopping, Sightseeing, Surfen, Tennis, Wandern, Wattwandern

Zusätzlich

Seehundaufzuchtstation in Pieterburen

Besonderheiten des Ferienhauses



Haustiere nicht gestattet,



Kinderfreundlich,



Nichtraucher

Urlaubs idee

Golfurlaub

Der 18-Loch Golfplatz Pitch & Putt Golf Esonstad ist nur 300 Meter entfernt vom Ferienhaus Rosenthal -
pitch-putt.nl/esonstad

Verpflegung

Selbstverpflegung

Aufteilung des Ferienhauses

Personen	Zimmer
max. 4	■ 1 Wohnzimmer
	■ 3 Schlafzimmer
Wohnfläche	■ 1 Badezimmer
70 qm	■ 1 Gäste-WC
	■ 1 Küche mit Essbereich

Ausstattung Innen

Extras
Heizung

Schlafbereich
2 Einzelbetten, 1 Doppelbett, Bettwäsche nicht vorhanden

Küche und Haushaltsgegenstände
Bügeleisen, Einbauküche, Gefriermöglichkeit, Herd, Kaffeemaschine, Kühlschrank, Mikrowelle, Staubsauger, Toaster, Wasserkocher

Bad und Sanitär
Dusche, Föhn, Handtücher nicht vorhanden, WC, Waschmaschine, Wäscheständer

Kinder
1 Kinderbett, Kinderhochstuhl, Treppenschutzgitter

Unterhaltung und Kommunikation
CD-Player, DVD-Player, Empfang deutschsprachiger TV-Programme, HIFI-Anlage, Radio

Ausstattung - Außen

Balkon, Eingezäuntes Grundstück, Fahrradschuppen, Garten, Gartenmöbel, Grill, Sonnenliegen, Terrasse

Bilder

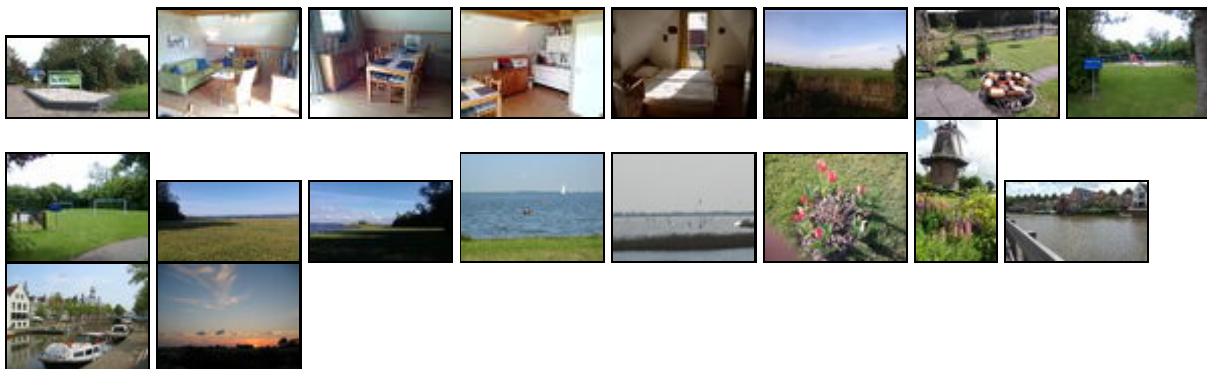

Belegungsplan

(letzte Aktualisierung am 03.10.2020)

keine Angabe frei reserviert belegt nicht verfügbar

Oktober 2020

KW	Mo	Di	Mi	Do	Fr	Sa	So
40				1	2	3	4
41	5	6	7	8	9	10	11
42	12	13	14	15	16	17	18
43	19	20	21	22	23	24	25
44	26	27	28	29	30	31	

November 2020

KW	Mo	Di	Mi	Do	Fr	Sa	So
44							1
45	2	3	4	5	6	7	8
46	9	10	11	12	13	14	15
47	16	17	18	19	20	21	22
48	23	24	25	26	27	28	29
49	30						

Dezember 2020

KW	Mo	Di	Mi	Do	Fr	Sa	So
49		1	2	3	4	5	6
50	7	8	9	10	11	12	13
51	14	15	16	17	18	19	20
52	21	22	23	24	25	26	27
53	28	29	30	31			

Januar 2021

KW	Mo	Di	Mi	Do	Fr	Sa	So
53					1	2	3
1	4	5	6	7	8	9	10
2	11	12	13	14	15	16	17
3	18	19	20	21	22	23	24
4	25	26	27	28	29	30	31

Februar 2021

KW	Mo	Di	Mi	Do	Fr	Sa	So
5	1	2	3	4	5	6	7
6	8	9	10	11	12	13	14
7	15	16	17	18	19	20	21
8	22	23	24	25	26	27	28

März 2021

KW	Mo	Di	Mi	Do	Fr	Sa	So
9	1	2	3	4	5	6	7
10	8	9	10	11	12	13	14
11	15	16	17	18	19	20	21
12	22	23	24	25	26	27	28
13	29	30	31				

April 2021

KW	Mo	Di	Mi	Do	Fr	Sa	So
13			1	2	3	4	
14	5	6	7	8	9	10	11
15	12	13	14	15	16	17	18
16	19	20	21	22	23	24	25
17	26	27	28	29	30		

Mai 2021

KW	Mo	Di	Mi	Do	Fr	Sa	So
17						1	2
18	3	4	5	6	7	8	9
19	10	11	12	13	14	15	16
20	17	18	19	20	21	22	23
21	24	25	26	27	28	29	30
22	31						

Juni 2021

KW	Mo	Di	Mi	Do	Fr	Sa	So
22		1	2	3	4	5	6
23	7	8	9	10	11	12	13
24	14	15	16	17	18	19	20
25	21	22	23	24	25	26	27
26	28	29	30				

Juli 2021

KW	Mo	Di	Mi	Do	Fr	Sa	So
26			1	2	3	4	
27	5	6	7	8	9	10	11
28	12	13	14	15	16	17	18
29	19	20	21	22	23	24	25
30	26	27	28	29	30	31	

August 2021

KW	Mo	Di	Mi	Do	Fr	Sa	So
30							1
31	2	3	4	5	6	7	8
32	9	10	11	12	13	14	15
33	16	17	18	19	20	21	22
34	23	24	25	26	27	28	29
35	30	31					

September 2021

KW	Mo	Di	Mi	Do	Fr	Sa	So
35			1	2	3	4	5
36	6	7	8	9	10	11	12
37	13	14	15	16	17	18	19
38	20	21	22	23	24	25	26
39	27	28	29	30			

Oktober 2021

KW	Mo	Di	Mi	Do	Fr	Sa	So
39				1	2	3	

40 4 5 6 7 8 9 10
 41 11 12 13 14 15 16 17
 42 18 19 20 21 22 23 24
 43 25 26 27 28 29 30 31

November 2021

KW Mo Di Mi Do Fr Sa So
 44 1 2 3 4 5 6 7
 45 8 9 10 11 12 13 14
 46 15 16 17 18 19 20 21
 47 22 23 24 25 26 27 28
 48 29 30

Dezember 2021

KW Mo Di Mi Do Fr Sa So
 48 1 2 3 4 5
 49 6 7 8 9 10 11 12
 50 13 14 15 16 17 18 19
 51 20 21 22 23 24 25 26
 52 27 28 29 30 31

Anreisemöglichkeit nach Anjum-Oostmahorn

Einen detaillierten Reiseplan erhalten Sie nach erfolgter Buchung.

Saisonpreise

Zeitraum	Preisminimum	Preis pro Woche	Mindest-aufenthalt
Okt. - Nov. 2020			
04.10.2020 - 07.11.2020	174,29 EUR (3 Nächte) inkl. Endreinigung (50,00 EUR) Der Übernachtungspreis gilt bis 4 Personen. Anreise: täglich	340,01 EUR	3 Nächte
Nov. - Dez. 2020			
08.11.2020 - 31.12.2020	122,87 EUR (3 Nächte) inkl. Endreinigung (50,00 EUR) Der Übernachtungspreis gilt bis 4 Personen. Anreise: täglich	220,03 EUR	3 Nächte

Weitere Informationen

0.24 € pro kw/h Stromgeld

Kontakt

Ansprechpartner
 Familie Rosenthal

Telefon
 +49 (0)2591 9684274

Mobil

+49 (0)179 23749112

Wir sprechen

 deutsch  englisch

Wir übernehmen keine Haftung für die Richtigkeit der Angaben. Stand: 31.10.2020

URL (Detailansicht): <https://home.ferienwohnungen.de/ferienhausrosenthal/5211/>
URL (dieser Druckansicht): <https://home.ferienwohnungen.de/ferienhausrosenthal/5211/druckansicht/>
URL (PDF-Datei): <https://home.ferienwohnungen.de/ferienhausrosenthal/5211/druckansicht-5211.pdf>