



Beschreibung der Ferienwohnung

Die Ferienwohnung im Dachgeschoss unseres Hauses ist für 3 Personen mit 3*** Sternen gem. DTV klassifiziert, bietet aber Platz für bis zu 5 Personen. Sie ist über eine Außentreppe erreichbar und verfügt über eine luxuriös ausgestattete Küche, Bad mit Whirlpool und Schlafzimmer mit Doppelbett. Für 1 weitere Person ist Platz auf der Auszieh-Couch im Wohnbereich. Außerdem für 2 Personen im Matratzenlager. Letzteres ist über eine Holzleiter erreichbar und für kleine Kinder nicht geeignet.

Eingang Ferienwohnung mit Außentreppe

Alle Unterkünfte in diesem Objekt

■ Ferienwohnung Wetzell DG

55 qm max. 5 Personen

■ Ferienwohnung Wetzell EG + OG

160 qm max. 14 Personen

Lage von Weiler im Allgäu



Land
Deutschland

Bundesland
Bayern

Region
Westallgäu

Ort
88171 Weiler im Allgäu

Straße
Jakob-Huber-Straße 12

Beschreibung der Umgebung

Im Sommer lädt die Bergwelt der Allgäuer Alpen zu Wander- und Entdeckungstouren ein. Die Sommer-Rodelbahn "Hündle" bei Oberstaufen ist mit dem Auto in 25 Minuten zu erreichen. Der Bodensee ist ebenfalls nur 25 Autominuten entfernt. Im Winter gibt es - soweit es die Witterung zulässt - diverse Langlaufloipen am Ort und auch einige kleinere Skilifte in der näheren Umgebung. Für "Fortgeschrittene" sind diverse Skigebiete in der näheren und weiteren Umgebung gut erreichbar



Weiler im Allgäu (Bild Thomas Gretler)

Freizeitmöglichkeiten

Nordic Walking, Radfahren, Ski-Langlauf, Skifahren, Snowboarden, Tennis, Wandern

Besonderheiten der Ferienwohnung

 Haustiere nicht gestattet,  Kinderfreundlich,  Nichtraucher

Verpflegung

Selbstverpflegung

Aufteilung der Ferienwohnung

Personen

max. 5

Wohnfläche

55 qm

Zimmer

- 1 Schlafzimmer
- 1 Badezimmer
- 1 Küchenbereich
- 1 Essbereich
- 1 Wohnbereich
- 1 Matratzenlager

Grundriss



Ausstattung Innen

Extras

Fliegenschutzgitter, Fußbodenheizung, Heizung

Schlafbereich

1 Doppelbett, Bettwäsche vorhanden, Schlafsofa

Küche und Haushaltsgegenstände

Backofen, Einbauküche, Gefriermöglichkeit, Geschirrspüler, Herd, Kaffeemaschine, Kühlschrank, Mikrowelle, Staubsauger, Toaster, Wasserkocher

Bad und Sanitär

Badewanne, Dusche, Föhn, Handtücher vorhanden, WC, Waschmaschine, Whirlpool

Kinder

2 Kinderbetten, Kinderhochstuhl

Unterhaltung und Kommunikation

CD-Player, DVD-Player, Empfang deutschsprachiger TV-Programme, HIFI-Anlage, Radio, Spielekonsole, Tischtennis, Internetzugang (WLAN)

Ausstattung - Außen

Garten, Gartenmöbel, Grill, Liegen, Sandkiste, Sonnenliegen, Spielplatz, Terrasse

Bilder

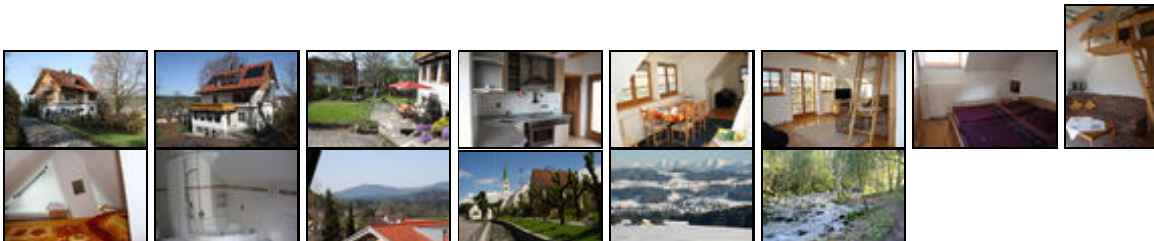

Belegungsplan

(letzte Aktualisierung am 20.01.2021)

keine Angabe frei reserviert belegt nicht verfügbar

Januar 2021

KW	Mo	Di	Mi	Do	Fr	Sa	So
53					1	2	3
1	4	5	6	7	8	9	10
2	11	12	13	14	15	16	17
3	18	19	20	21	22	23	24
4	25	26	27	28	29	30	31

Februar 2021

KW	Mo	Di	Mi	Do	Fr	Sa	So
5	1	2	3	4	5	6	7
6	8	9	10	11	12	13	14
7	15	16	17	18	19	20	21
8	22	23	24	25	26	27	28

März 2021

KW	Mo	Di	Mi	Do	Fr	Sa	So
9	1	2	3	4	5	6	7
10	8	9	10	11	12	13	14
11	15	16	17	18	19	20	21
12	22	23	24	25	26	27	28
13	29	30	31				

April 2021

KW	Mo	Di	Mi	Do	Fr	Sa	So
13				1	2	3	4
14	5	6	7	8	9	10	11
15	12	13	14	15	16	17	18
16	19	20	21	22	23	24	25
17	26	27	28	29	30		

Mai 2021

KW	Mo	Di	Mi	Do	Fr	Sa	So
17						1	2
18	3	4	5	6	7	8	9
19	10	11	12	13	14	15	16
20	17	18	19	20	21	22	23
21	24	25	26	27	28	29	30
22	31						

Juni 2021

KW	Mo	Di	Mi	Do	Fr	Sa	So
22		1	2	3	4	5	6
23	7	8	9	10	11	12	13
24	14	15	16	17	18	19	20
25	21	22	23	24	25	26	27
26	28	29	30				

Juli 2021

KW	Mo	Di	Mi	Do	Fr	Sa	So
26			1	2	3	4	
27	5	6	7	8	9	10	11
28	12	13	14	15	16	17	18
29	19	20	21	22	23	24	25
30	26	27	28	29	30	31	

August 2021

KW	Mo	Di	Mi	Do	Fr	Sa	So
30							1
31	2	3	4	5	6	7	8
32	9	10	11	12	13	14	15
33	16	17	18	19	20	21	22
34	23	24	25	26	27	28	29
35	30	31					

September 2021

KW	Mo	Di	Mi	Do	Fr	Sa	So
35			1	2	3	4	5
36	6	7	8	9	10	11	12
37	13	14	15	16	17	18	19
38	20	21	22	23	24	25	26
39	27	28	29	30			

Oktober 2021

KW	Mo	Di	Mi	Do	Fr	Sa	So
39					1	2	3
40	4	5	6	7	8	9	10
41	11	12	13	14	15	16	17
42	18	19	20	21	22	23	24
43	25	26	27	28	29	30	31

November 2021

KW	Mo	Di	Mi	Do	Fr	Sa	So
44	1	2	3	4	5	6	7
45	8	9	10	11	12	13	14
46	15	16	17	18	19	20	21
47	22	23	24	25	26	27	28
48	29	30					

Dezember 2021

KW	Mo	Di	Mi	Do	Fr	Sa	So
48			1	2	3	4	5
49	6	7	8	9	10	11	12
50	13	14	15	16	17	18	19
51	20	21	22	23	24	25	26
52	27	28	29	30	31		

Januar 2022

KW	Mo	Di	Mi	Do	Fr	Sa	So
52					1	2	

1 3 4 5 6 7 8 9
 2 10 11 12 13 14 15 16
 3 17 18 19 20 21 22 23
 4 24 25 26 27 28 29 30
 5 31

Februar 2022

KW Mo Di Mi Do Fr Sa So
 5 1 2 3 4 5 6
 6 7 8 9 10 11 12 13
 7 14 15 16 17 18 19 20
 8 21 22 23 24 25 26 27
 9 28

März 2022

KW Mo Di Mi Do Fr Sa So
 9 1 2 3 4 5 6
 10 7 8 9 10 11 12 13
 11 14 15 16 17 18 19 20
 12 21 22 23 24 25 26 27
 13 28 29 30 31

Anreisemöglichkeit nach Weiler im Allgäu

Routenplaner sowie weitere Informationen, Online-Buchung, Kontaktformular, etc. bitte über unsere Homepage (Link s.u.).

Saisonpreise

Zeitraum	Preisminimum	Preis pro Woche	Mindest-aufenthalt
Standard			
01.01.2021 - 25.03.2021	153,00 EUR (2 Nächte) inkl. Endreinigung (35,00 EUR) Der Übernachtungspreis gilt bis 2 Personen. Je weitere Person, Aufschlag 15,00 EUR pro Nacht. Anreise: täglich Zuschläge: bis 2 Nächte 10,00 EUR/Nacht	378,00 EUR	2 Nächte
Ostern			
26.03.2021 - 11.04.2021	518,00 EUR (7 Nächte) inkl. Endreinigung (35,00 EUR) Der Übernachtungspreis gilt bis 2 Personen. Je weitere Person, Aufschlag 15,00 EUR pro Nacht. Anreise: täglich	518,00 EUR	7 Nächte
Standard			
12.04.2021 - 20.05.2021	153,00 EUR (2 Nächte) inkl. Endreinigung (35,00 EUR) Der Übernachtungspreis gilt bis 2 Personen. Je weitere Person, Aufschlag 15,00 EUR pro Nacht. Anreise: täglich Zuschläge: bis 2 Nächte 10,00 EUR/Nacht	378,00 EUR	2 Nächte
Pfingsten			

21.05.2021 - 06.06.2021 518,00 EUR (7 Nächte) 518,00 EUR 7 Nächte
 inkl. Endreinigung (35,00 EUR)
 Der Übernachtungspreis gilt bis 2 Personen.
 Je weitere Person, Aufschlag 15,00 EUR pro Nacht.
 Anreise: täglich

Standard

07.06.2021 - 24.06.2021 153,00 EUR (2 Nächte) 378,00 EUR 2 Nächte
 inkl. Endreinigung (35,00 EUR)
 Der Übernachtungspreis gilt bis 2 Personen.
 Je weitere Person, Aufschlag 15,00 EUR pro Nacht.
 Anreise: täglich
 Zuschläge: bis 2 Nächte 10,00 EUR/Nacht

Sommer

25.06.2021 - 12.09.2021 518,00 EUR (7 Nächte) 518,00 EUR 7 Nächte
 inkl. Endreinigung (35,00 EUR)
 Der Übernachtungspreis gilt bis 2 Personen.
 Je weitere Person, Aufschlag 15,00 EUR pro Nacht.
 Anreise: täglich

Standard

13.09.2021 - 07.10.2021 153,00 EUR (2 Nächte) 378,00 EUR 2 Nächte
 inkl. Endreinigung (35,00 EUR)
 Der Übernachtungspreis gilt bis 2 Personen.
 Je weitere Person, Aufschlag 15,00 EUR pro Nacht.
 Anreise: täglich
 Zuschläge: bis 2 Nächte 10,00 EUR/Nacht

Herbst

08.10.2021 - 07.11.2021 518,00 EUR (7 Nächte) 518,00 EUR 7 Nächte
 inkl. Endreinigung (35,00 EUR)
 Der Übernachtungspreis gilt bis 2 Personen.
 Je weitere Person, Aufschlag 15,00 EUR pro Nacht.
 Anreise: täglich

Standard

08.11.2021 - 16.12.2021 153,00 EUR (2 Nächte) 378,00 EUR 2 Nächte
 inkl. Endreinigung (35,00 EUR)
 Der Übernachtungspreis gilt bis 2 Personen.
 Je weitere Person, Aufschlag 15,00 EUR pro Nacht.
 Anreise: täglich
 Zuschläge: bis 2 Nächte 10,00 EUR/Nacht

Weihnachten / Silvester

17.12.2021 - 09.01.2022 518,00 EUR (7 Nächte) 518,00 EUR 7 Nächte
 inkl. Endreinigung (35,00 EUR)
 Der Übernachtungspreis gilt bis 2 Personen.
 Je weitere Person, Aufschlag 15,00 EUR pro Nacht.
 Anreise: täglich

Weitere Informationen

Preise (Basispreis gilt für 2 Personen pro Nacht - Mindestbelegung 2 Nächte in der Nebensaison, 7 Nächte in der Hauptsaison) - alle Angaben sind unverbindlich. Gerne erstellen wir Ihnen ein individuelles Angebot mit dem individuellen Endpreis. Bitte benennen Sie uns dazu den gewünschten Zeitraum, die Anzahl der Personen und das Alter der Kinder:

- Nebensaison: EUR 49 (bei nur 2 Nächten EUR 59); je weitere Person über 16 Jahre EUR 15

- Hauptsaison: EUR 69; je weitere Person über 16 Jahre EUR 15
- Kinder bis 2 Jahre frei
- Kinder von 2 bis 6 Jahren EUR 8
- Kinder / Jugendliche von 7 bis 16 Jahren: EUR 10
- Endreinigung einmalig EUR 35
- Kurtaxe EUR 1,40 pro Person über 16 Jahre und Nacht
- Bettwäsche und Handtücher inklusive
- Anzahlung 20% bei Buchung, Rest spätestens 4 Wochen vor Anreise

Preisbeispiele für Endpreise bei 2 Personen in EUR (alles inklusive außer Kurtaxe, d.h. Bettwäsche, Handtücher, Babybetten, Hochstühle, Endreinigung): Preis pro Nacht / pro Person und Nacht (Summe für alle Nächte):

- Nebensaison: 2 Nächte: 76,50 / 38,25 (153); 3 Nächte: 60,67 / 30,33 (182); 4 Nächte: 57,75 / 28,88 (231); 5 Nächte: 56 / 28 (280); 6 Nächte: 54,83 / 27,42 (329); 7 Nächten: 54 / 27 (378)
- Hauptsaison: mindestens 1 Woche: 74 / 37 (518)

Kontakt

Ansprechpartner

Herr Herbert Wetzel

Telefon

+49 (0)1511 8144690

Wir sprechen



deutsch



englisch

Wir übernehmen keine Haftung für die Richtigkeit der Angaben. Stand: 23.01.2021

URL (Detailansicht): <https://home.ferienwohnungen.de/ferienhaus-wetzel/20651/>
URL (dieser Druckansicht): <https://home.ferienwohnungen.de/ferienhaus-wetzel/20651/druckansicht/>
URL (PDF-Datei): <https://home.ferienwohnungen.de/ferienhaus-wetzel/20651/druckansicht-20651.pdf>