



Außenansicht

Beschreibung der Ferienwohnung

Die 2008 renovierte 46 qm Ferienwohnung. Nagelneue Einbauküche: Herd mit Ceranfeld & Backofen, Kühlschrank mit Eisfach, Wasserkocher, Toaster, Kaffeemaschine, Mikrowelle mit Grillfunktion & Geschirrspüler. Kombinierte Wohnzimmer mit Flachbild TV, DVD & Stereoanlage, gemütliche Sitzgarnitur, Büchersammlung. Kleines Bad mit Dusche/WC. Zwei geschmackvoll eingerichtete Schlafzimmer mit Doppelbett bzw. ausziehbares Schlafcouch; WLAN, Bücher- & Spielesammlung, 460qm Garten, Garage, Terrasse mit Sitzgarnitur.

Exklusiver Service: In der Sommersaison erwartet Sie am Weidefelder Ostseestrand ein Strandkorb und eine tägliche kostenfreie Parkmöglichkeit zur Mitbenutzung.

Renovierung in: 2008

Lage von Kappeln



Land

Deutschland

Bundesland

Schleswig-Holstein

Region

Ostsee, Schlei, Angeln

Ort

24376 Kappeln

Straße

An der Kirsebek 49

Beschreibung der Umgebung

Kappeln, kleine Hafenstadt an der Schlei. Auch bekannt unter dem Namen "Deekelsen" aus der Fernsehserie "Der Landarzt".

Ferienwohnung ist ruhig und doch zentral gelegen, in gehobenem Wohngebiet, nur 10min zu Fuß ins Zentrum von Kappeln an der Schlei. Diverse Einkaufsmöglichkeiten, Restaurants & Cafes sind gut zu Fuß, die Schlei und der Ostseestrand gut mit dem Fahrrad zu erreichen. Schöne Ausflüge in die Schleiregion locken genauso wie Fahrradfahren, Wandern, Angeln, Baden, Segeln o. Wellness.

Freizeitmöglichkeiten

Angeln, Bootstouren, Fitness, Freizeitbad, Freizeitpark, Inline-Skaten, Kanufahren, Kegeln, Kitesurfen, Klettern, Meerwasserschwimmbad, Minigolf, Radfahren, Reiten, Schlittschuhlaufen, Schwimmen, Segeln, Segelschule, Shopping, Sightseeing, Squash, Surfen, Surfschule, Tauchen, Tauchschule, Tennis, Tretbootverleih, Wandern, Wasserski, Wellness, Zoo

Besonderheiten der Ferienwohnung



Haustiere auf Anfrage,



Kinderfreundlich

Urlaubsidee

Sport- und Aktivurlaub

Die malerische Stadt Kappeln liegt direkt am Ostseeküstenradweg. Die Schlei- und Ostseeregion eignet sich wunderbar für Fahrradtouren und Wassersport. Die passenden Boote und Bretter können am Hafen bzw. am Strand zu fairen Preisen geliehen werden.

Verpflegung

Selbstverpflegung

Aufteilung der Ferienwohnung

Personen

max. 3

Wohnfläche

46 qm

Zimmer

■ 1 Wohnzimmer

■ 2 Schlafzimmer

■ 1 Badezimmer

■ 1 Offene Küche



Grundriss

Ausstattung Innen

Extras

Heizung

Schlafbereich

2 Doppelbetten, Bettwäsche vorhanden, Schlafsofa

Küche und Haushaltsgegenstände

Backofen, Einbauküche, Gefriermöglichkeit, Geschirrspüler, Herd, Kaffeemaschine, Kühlschrank, Mikrowelle, Staubsauger, Toaster, Wasserkocher

Bad und Sanitär

Dusche, Föhn, Handtücher vorhanden, WC

Kinder

1 Kinderbett , Kinderhochstuhl

Unterhaltung und Kommunikation

CD-Player, DVD-Player, Empfang deutschsprachiger TV-Programme, Radio, Spielesammlung, Tischtennis, Internetzugang (WLAN)

Ausstattung - Außen

Fahrradschuppen, Garage, Gartenmöbel, Grill, Terrasse

Bilder

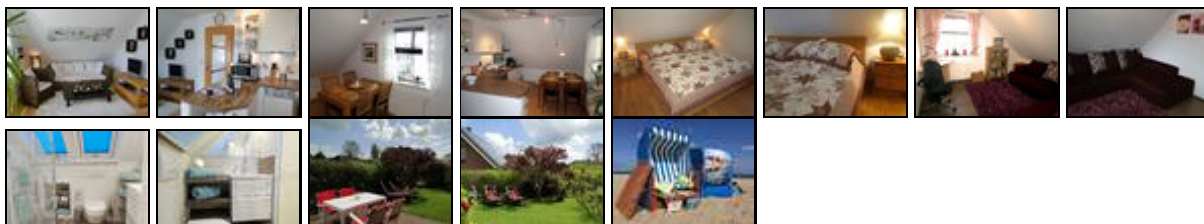

Belegungsplan

(letzte Aktualisierung am 23.01.2021)

keine Angabe frei reserviert belegt nicht verfügbar

Januar 2021

KW	Mo	Di	Mi	Do	Fr	Sa	So
53					1	2	3
1	4	5	6	7	8	9	10
2	11	12	13	14	15	16	17
3	18	19	20	21	22	23	24
4	25	26	27	28	29	30	31

Februar 2021

KW	Mo	Di	Mi	Do	Fr	Sa	So
5	1	2	3	4	5	6	7
6	8	9	10	11	12	13	14
7	15	16	17	18	19	20	21
8	22	23	24	25	26	27	28

März 2021

KW	Mo	Di	Mi	Do	Fr	Sa	So
9	1	2	3	4	5	6	7
10	8	9	10	11	12	13	14
11	15	16	17	18	19	20	21
12	22	23	24	25	26	27	28
13	29	30	31				

April 2021

KW	Mo	Di	Mi	Do	Fr	Sa	So
13				1	2	3	4
14	5	6	7	8	9	10	11
15	12	13	14	15	16	17	18
16	19	20	21	22	23	24	25
17	26	27	28	29	30		

Mai 2021

KW	Mo	Di	Mi	Do	Fr	Sa	So
17						1	2
18	3	4	5	6	7	8	9
19	10	11	12	13	14	15	16
20	17	18	19	20	21	22	23
21	24	25	26	27	28	29	30
22	31						

Juni 2021

KW	Mo	Di	Mi	Do	Fr	Sa	So
22		1	2	3	4	5	6
23	7	8	9	10	11	12	13
24	14	15	16	17	18	19	20
25	21	22	23	24	25	26	27
26	28	29	30				

Juli 2021

KW	Mo	Di	Mi	Do	Fr	Sa	So
26			1	2	3	4	
27	5	6	7	8	9	10	11
28	12	13	14	15	16	17	18
29	19	20	21	22	23	24	25
30	26	27	28	29	30	31	

August 2021

KW	Mo	Di	Mi	Do	Fr	Sa	So
30							1
31	2	3	4	5	6	7	8
32	9	10	11	12	13	14	15
33	16	17	18	19	20	21	22
34	23	24	25	26	27	28	29
35	30	31					

September 2021

KW	Mo	Di	Mi	Do	Fr	Sa	So
35			1	2	3	4	5
36	6	7	8	9	10	11	12
37	13	14	15	16	17	18	19
38	20	21	22	23	24	25	26
39	27	28	29	30			

Oktober 2021

KW	Mo	Di	Mi	Do	Fr	Sa	So
39					1	2	3
40	4	5	6	7	8	9	10
41	11	12	13	14	15	16	17
42	18	19	20	21	22	23	24
43	25	26	27	28	29	30	31

November 2021

KW	Mo	Di	Mi	Do	Fr	Sa	So
44	1	2	3	4	5	6	7
45	8	9	10	11	12	13	14
46	15	16	17	18	19	20	21
47	22	23	24	25	26	27	28
48	29	30					

Dezember 2021

KW	Mo	Di	Mi	Do	Fr	Sa	So
48			1	2	3	4	5
49	6	7	8	9	10	11	12
50	13	14	15	16	17	18	19
51	20	21	22	23	24	25	26
52	27	28	29	30	31		

Januar 2022

KW	Mo	Di	Mi	Do	Fr	Sa	So
52					1	2	

1 3 4 5 6 7 8 9
 2 10 11 12 13 14 15 16
 3 17 18 19 20 21 22 23
 4 24 25 26 27 28 29 30
 5 31

Februar 2022

KW Mo Di Mi Do Fr Sa So
 5 1 2 3 4 5 6
 6 7 8 9 10 11 12 13
 7 14 15 16 17 18 19 20
 8 21 22 23 24 25 26 27
 9 28

März 2022

KW Mo Di Mi Do Fr Sa So
 9 1 2 3 4 5 6
 10 7 8 9 10 11 12 13
 11 14 15 16 17 18 19 20
 12 21 22 23 24 25 26 27
 13 28 29 30 31

Anreisemöglichkeit nach Kappeln

per PKW über die A7, Abfahrt Schleswig Schuby
 per Bus zum Kappelner ZOB
 per Bahn nach Süderbrarup

Saisonpreise

Zeitraum	Preisminimum	Preis pro Woche	Mindest-aufenthalt
C			
06.01.2021 - 15.03.2021	230,00 EUR (4 Nächte) inkl. Endreinigung (50,00 EUR) Der Übernachtungspreis gilt bis 2 Personen. Je weitere Person, Aufschlag 10,00 EUR pro Nacht. Anreise: täglich	365,00 EUR	4 Nächte
B			
16.03.2021 - 30.03.2021	290,00 EUR (4 Nächte) inkl. Endreinigung (50,00 EUR) Der Übernachtungspreis gilt bis 2 Personen. Je weitere Person, Aufschlag 10,00 EUR pro Nacht. Anreise: täglich	470,00 EUR	4 Nächte
A			
31.03.2021 - 07.04.2021	575,00 EUR (7 Nächte) inkl. Endreinigung (50,00 EUR) Der Übernachtungspreis gilt bis 2 Personen. Je weitere Person, Aufschlag 10,00 EUR pro Nacht. Anreise: täglich	575,00 EUR	7 Nächte
B			
08.04.2021 - 11.05.2021	290,00 EUR (4 Nächte)	470,00 EUR	4 Nächte

inkl. Endreinigung (50,00 EUR)

Der Übernachtungspreis gilt bis 2 Personen.
Je weitere Person, Aufschlag 10,00 EUR pro Nacht.
Anreise: täglich

A				
12.05.2021 - 30.06.2021	575,00 EUR (7 Nächte)	575,00 EUR	7 Nächte	
	inkl. Endreinigung (50,00 EUR)			
	Der Übernachtungspreis gilt bis 2 Personen. Je weitere Person, Aufschlag 10,00 EUR pro Nacht. Anreise: täglich			
A+				
01.07.2021 - 31.08.2021	680,00 EUR (7 Nächte)	680,00 EUR	7 Nächte	
	inkl. Endreinigung (50,00 EUR)			
	Der Übernachtungspreis gilt bis 2 Personen. Je weitere Person, Aufschlag 10,00 EUR pro Nacht. Anreise: täglich			
A				
01.09.2021 - 15.09.2021	575,00 EUR (7 Nächte)	575,00 EUR	7 Nächte	
	inkl. Endreinigung (50,00 EUR)			
	Der Übernachtungspreis gilt bis 2 Personen. Je weitere Person, Aufschlag 10,00 EUR pro Nacht. Anreise: täglich			
B				
16.09.2021 - 03.11.2021	290,00 EUR (4 Nächte)	470,00 EUR	4 Nächte	
	inkl. Endreinigung (50,00 EUR)			
	Der Übernachtungspreis gilt bis 2 Personen. Je weitere Person, Aufschlag 10,00 EUR pro Nacht. Anreise: täglich			
C				
04.11.2021 - 20.12.2021	230,00 EUR (4 Nächte)	365,00 EUR	4 Nächte	
	inkl. Endreinigung (50,00 EUR)			
	Der Übernachtungspreis gilt bis 2 Personen. Je weitere Person, Aufschlag 10,00 EUR pro Nacht. Anreise: täglich			
B				
21.12.2021 - 28.12.2021	470,00 EUR (7 Nächte)	470,00 EUR	7 Nächte	
	inkl. Endreinigung (50,00 EUR)			
	Der Übernachtungspreis gilt bis 2 Personen. Je weitere Person, Aufschlag 10,00 EUR pro Nacht. Anreise: täglich			
A+				
29.12.2021 - 05.01.2022	680,00 EUR (7 Nächte)	680,00 EUR	7 Nächte	
	inkl. Endreinigung (50,00 EUR)			
	Der Übernachtungspreis gilt bis 2 Personen. Je weitere Person, Aufschlag 10,00 EUR pro Nacht. Anreise: täglich			

Optionale Zusatzleistungen

Bezeichnung	Preis	Berechnung
zusätzliches Wäscheset pro Person	15,00 EUR	Pro Aufenthalt/Einheit

Weitere Informationen

In der Saison A und über Feiertage besteht ein Mindestaufenthalt von 7 Nächten, in Saison B und C von 4 Nächten.

Ein Endreinigungsservice kann für einen Aufpreis von € 50,- hinzugebucht werden. Optional hat der Gast die Möglichkeit, die Wohnung selbst zu reinigen.

Die Übernachtungspreise gelten für 2 Personen. Die 3. Person wird mit einem Aufpreis von 10,- € pro und Nacht berechnet.

Wäscherestaussstattung inklusive (Bettwäsche und Handtücher), Wunschwechsel für 15,- € pro Person vor Ort möglich.

Alle Preise verstehen sich als € pro Nacht und beinhalten 7% USt.

Kontakt

Firma

DESIGNER TOURS

Ansprechpartnerin

Frau Jördis Könnecke-Sehgal

Telefon

+49 (0)4642 9257520

Telefax

+49 (0)4642 9257526

Mobil

+49 (0)170 2337900

Wir sprechen



deutsch



englisch

Wir übernehmen keine Haftung für die Richtigkeit der Angaben. Stand: 23.01.2021

URL (Detailansicht): <https://home.ferienwohnungen.de/designer-tours-de/20935/>
URL (dieser Druckansicht): <https://home.ferienwohnungen.de/designer-tours-de/20935/druckansicht/>
URL (PDF-Datei): <https://home.ferienwohnungen.de/designer-tours-de/20935/druckansicht-20935.pdf>