



Panorama von Collin Hill (Nordost)

Beschreibung des Ferienhauses

Über 100 Jahre altes zweistöckiges Fischerhaus auf Halbinsel am Atlantik. Urig eingerichtet mit 2 Schlafzimmern, großer Küche, Eßdiele mit Galerie, Wohnzimmer mit offenem Kamin. 2 Wintergärten, einer nach Süden und einer nach Osten ausgerichtet, mit phantastischem Blick aufs Meer und 2 Inseln (Mweenish und Mason), Zentralheizung, 4000 qm Gartengrundstück mit exotischen Pflanzen und einem kleinen lauschigen Wäldchen. Das Wunder der Gezeiten, Seevögel, Otter und Robben vor der Tür (siehe Videos auf youtube unter "Ti Myleen") Entfernung zu freundlichen Nachbarn ca. 300 m, zum Dorf 6 km. Gaeltachtgebiet (neben Englisch wird auch Gälisch gesprochen). Das Haus hat Fernsehen mit Satellitenempfang mit deutschsprachigen Programmen. Umfangreiche Bibliothek u.a. mit Tips zu Unternehmungen, reichlich ausgestattete Küche
Baujahr: 1860 **Renovierung in:** 1998

Lage von Carna



Land
Irland

Urlaubsland
Connemara, Connaught

Region
Galway

Ort
Carna

Straße
Ard East

Beschreibung der Umgebung

Das Ferienhaus liegt in Connemara neben dem "Wild Atlantic Way" an einer Atlantik-Meereshälfte (Ard Bay), umgeben von mehreren Inseln. Berühmt ist die St. Mac Dara Insel mit ihrer frühchristlichen Kirche. Das Dorf Carna - bekannt durch den Roman "Der Nebel von Connemara" - hat neben der Kirche 3 Pubs, ein Hotel, eine Kranken- und eine Polizeistation, 4 Geschäfte und eine Tankstelle. Regelmäßig Live-Musik im "Ti Mheaic". Galway, Westport, Clifden, Roundstone sind die nächsten größeren Orte und in 1-1,5 Std. erreichbar. Sandstrände, Bergseen mit Angelmöglichkeit, Moore und raue Berge zum Wandern (Cruagh Patrick, Ben Lettery, Connemara National Park). Tagestouren möglich zu Aran Islands, Inishbofin Island, Omev Island, Ballynahinch Castle, Cliffs of Moher, Killary Fjord mit Ausflugsfähre. Aer Arann in Inveran bietet individuelle Rundflüge über Connemara an. Wenige km entfernt sind Seehundsbänke und die zu Fuß erreichbare Insel Feenish.
 Adresse: Ti Myleen, Ard East, Carna, Co. Galway, H91FCD9, Irland



Ostseite, Anker, Mombrecien

Freizeitmöglichkeiten

Angeln, Bootstouren, Golf, Hochseeangelfahrten, Kanufahren, Nordic-Walking, Radfahren, Reiten, Schwimmen, Sightseeing, Strandsegeln, Tauchen, Wandern

Zusätzlich

Ruhe, Meer und Natur genießen, Inseln, Seevögel- und Robbenbeobachtungen, Hochsee- und Süßwasserangeln,

Besonderheiten des Ferienhauses



Haustiere nicht gestattet,



Nichtraucher

Urlaubsideen

Alleinlage - Ruhe

Echte Alleinlage. Das Grundstück liegt direkt am Meer und ist nach hinten von einem Hügel begrenzt, daher keine Sicht zum Nachbarhaus (200 Meter entfernt). Sehr ruhige Lage, deren Ruhe lediglich durch Naturgeräusche (Meer, Fauna, Wetter) begleitet wird [Angelurlaub](#)

Hochseefischen von Roundstone (45 Autominuten) auf Makrelen, Rochen, Katzenhai, Blauhai, Kabeljau/ Lough Corrib (Oughterard, 1 Autostd.) bietet Angeln auf Lachs, Forelle, Hecht./ Ballynahinch Castle (1 Autostd.) Exklusivrevier für Lachse. Vermieter ist Angler [Golfurlaub](#)

Golfplätze in Ballyconneely (1 Autostd.), Oughterard (1 Autostd.) [Meerblick](#)

Das Grundstück grenzt auf voller Länge auf der Ost- und Südseite ans Meer. Unverbauter Meeresblick von 5 Räumen und zwei Wintergärten aus. Sonnen- und Mondaufgang über dem Wasser von beiden Schlafzimmern und den Haupträumen aus zu sehen. [Romantikurlaub](#)

Die Lage direkt am Meer, die Einrichtungen im und um das Haus, der Garten und die Natur machen diesen Ort einzigartig. Wiederholt als das Haus für Flitterwochen gemietet worden. Mindestens dort von Gästen gezeugtes Kind ist belegt . . . [Sport- und Aktivurlaub](#)

Absoluter Spitzenstandort für KAYAKFREUNDE ! durch die Lage des Grundstückes direkt am Meer, können dort Kayaks zu Wasser gelassen werden. Das umgebende Revier mit zahlreichen Buchten und Inseln ist ein beliebtes Paradies für Kayakportler.

Verpflegung

Selbstverpflegung

Zusätzlich

Hummerkauf bei Fischern vor Ort, Lachse in Kilkerrin, Seafood-Restaurant in Carna und Glinsk

Aufteilung des Ferienhauses

Personen

max. 5

Wohnfläche

112 qm

Zimmer

- 1 Wohnzimmer
- 2 Schlafzimmer
- 1 Badezimmer
- 1 Gäste-WC
- 2 Wintergärten
- 1 Essdiele
- 1 Küche

Grundriss



Ausstattung Innen

Extras

Heizung, Kamin

Schlafbereich

3 Einzelbetten, 1 Doppelbett, Bettwäsche auf Anfrage

Küche und Haushaltsgegenstände

4 Gas-Kochstellen, Backofen, Dunstabzugshaube, Eierkocher, Gasherd, Gefrierfach, Kaffeemaschine, Kühlschrank, Mikrowelle, Mixer, Staubsauger, Toaster, Wasserkocher

Bad und Sanitär

Handtücher nicht vorhanden, Badewanne, WC

Unterhaltung und Kommunikation

CD-Player, DVD-Player, Empfang deutschsprachiger TV-Programme, Fernseher, Kassettenrekorder, Radio, SAT-Anlage, SAT-Receiver mit Festplatte, Spielesammlung

Zusätzlich

Buecher, Infomaterial,Fensterblumen,Bilder,Gitarre.Teppiche,

Ausstattung - Außen

Bootsliegeplatz, Garten, Gartenmöbel, PKW-Stellplatz, Terrasse, Wintergarten

Zusätzlich

Ozean,subtropische Pflanzen,Naturspielplatz(Strand),eigenes Naturhafenbecken,Leuchtturm

Bilder

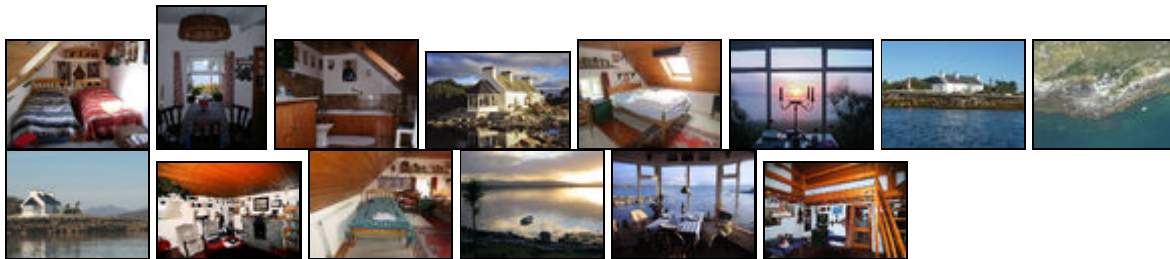

Belegungsplan

(letzte Aktualisierung am 16.04.2019)

keine Angabe frei reserviert belegt nicht verfügbar

April 2019

KW	Mo	Di	Mi	Do	Fr	Sa	So
14	1	2	3	4	5	6	7
15	8	9	10	11	12	13	14
16	15	16	17	18	19	20	21
17	22	23	24	25	26	27	28
18	29	30					

Mai 2019

KW	Mo	Di	Mi	Do	Fr	Sa	So
18			1	2	3	4	5
19	6	7	8	9	10	11	12
20	13	14	15	16	17	18	19
21	20	21	22	23	24	25	26
22	27	28	29	30	31		

Juni 2019

KW	Mo	Di	Mi	Do	Fr	Sa	So
22						1	2
23	3	4	5	6	7	8	9
24	10	11	12	13	14	15	16
25	17	18	19	20	21	22	23
26	24	25	26	27	28	29	30

Juli 2019

KW	Mo	Di	Mi	Do	Fr	Sa	So
27	1	2	3	4	5	6	7
28	8	9	10	11	12	13	14
29	15	16	17	18	19	20	21
30	22	23	24	25	26	27	28
31	29	30	31				

August 2019

KW	Mo	Di	Mi	Do	Fr	Sa	So
31				1	2	3	4
32	5	6	7	8	9	10	11
33	12	13	14	15	16	17	18
34	19	20	21	22	23	24	25
35	26	27	28	29	30	31	

September 2019

KW	Mo	Di	Mi	Do	Fr	Sa	So
35							1
36	2	3	4	5	6	7	8
37	9	10	11	12	13	14	15
38	16	17	18	19	20	21	22
39	23	24	25	26	27	28	29
40	30						

Oktober 2019

KW	Mo	Di	Mi	Do	Fr	Sa	So
40		1	2	3	4	5	6
41	7	8	9	10	11	12	13
42	14	15	16	17	18	19	20
43	21	22	23	24	25	26	27
44	28	29	30	31			

November 2019

KW	Mo	Di	Mi	Do	Fr	Sa	So
44					1	2	3
45	4	5	6	7	8	9	10
46	11	12	13	14	15	16	17
47	18	19	20	21	22	23	24
48	25	26	27	28	29	30	

Dezember 2019

KW	Mo	Di	Mi	Do	Fr	Sa	So
48							1
49	2	3	4	5	6	7	8
50	9	10	11	12	13	14	15
51	16	17	18	19	20	21	22
52	23	24	25	26	27	28	29
1	30	31					

Januar 2020

KW	Mo	Di	Mi	Do	Fr	Sa	So
1			1	2	3	4	5
2	6	7	8	9	10	11	12
3	13	14	15	16	17	18	19

4 20 21 22 23 24 25 26
 5 27 28 29 30 31

Februar 2020

KW	Mo	Di	Mi	Do	Fr	Sa	So
5						1	2
6	3	4	5	6	7	8	9
7	10	11	12	13	14	15	16
8	17	18	19	20	21	22	23
9	24	25	26	27	28	29	

März 2020

KW	Mo	Di	Mi	Do	Fr	Sa	So
9							1
10	2	3	4	5	6	7	8
11	9	10	11	12	13	14	15
12	16	17	18	19	20	21	22
13	23	24	25	26	27	28	29
14	30	31					

April 2020

KW	Mo	Di	Mi	Do	Fr	Sa	So
14			1	2	3	4	5
15	6	7	8	9	10	11	12
16	13	14	15	16	17	18	19
17	20	21	22	23	24	25	26
18	27	28	29	30			

Mai 2020

KW	Mo	Di	Mi	Do	Fr	Sa	So
18					1	2	3
19	4	5	6	7	8	9	10
20	11	12	13	14	15	16	17
21	18	19	20	21	22	23	24
22	25	26	27	28	29	30	31

Juni 2020

KW	Mo	Di	Mi	Do	Fr	Sa	So
23	1	2	3	4	5	6	7
24	8	9	10	11	12	13	14
25	15	16	17	18	19	20	21
26	22	23	24	25	26	27	28
27	29	30					

Anreisemöglichkeit nach Carna

Mit dem Navi ber Google Streetview vors Haus bzw. Von Dublin per Autobahn bis Galway,N59 Richtung Clifden bis Recess,2 km danach links ab nach Carna(18 km). Insgesamt ab Dublin c.a.4 Stunden. Ab Rosslare über Limerick und Galway: 7 Std. Flughäfen: Dublin 4 Std., Shannon 3 Std.,Galway 1,5 Std.Durch das Dorf Carna, dann sind noch 6 km entlang der Küste zum Haus zu fahren.Shuttlebus Dublin Airport-Galway mit citylink.ie. Leihwagen evtl. erst ab Galway mieten, Info durch Vermieter

Saisonpreise

Zeitraum	Preisminimum	Preis pro Woche	Mindest-aufenthalt
März & April			
16.03.2019 - 30.04.2019	455,00 EUR (7 Nächte) Endreinigung optional (50,00 EUR) Der Übernachtungspreis gilt bis 5 Personen. Anreise: täglich	455,00 EUR	7 Nächte
Mai			
01.05.2019 - 31.05.2019	490,00 EUR (7 Nächte) Endreinigung optional (50,00 EUR) Der Übernachtungspreis gilt bis 5 Personen. Anreise: Sa	490,00 EUR	7 Nächte
Juni			
01.06.2019 - 30.06.2019	525,00 EUR (7 Nächte) Endreinigung optional (50,00 EUR) Der Übernachtungspreis gilt bis 5 Personen. Anreise: Sa	525,00 EUR	7 Nächte
Juli & August			
01.07.2019 - 31.08.2019	735,00 EUR (7 Nächte) Endreinigung optional (50,00 EUR) Der Übernachtungspreis gilt bis 5 Personen. Anreise: Sa	735,00 EUR	7 Nächte
September			
01.09.2019 - 30.09.2019	490,00 EUR (7 Nächte) Endreinigung optional (50,00 EUR) Der Übernachtungspreis gilt bis 5 Personen. Anreise: Sa	490,00 EUR	7 Nächte
Oktober			
01.10.2019 - 31.10.2019	150,00 EUR (3 Nächte) Endreinigung optional (50,00 EUR) Der Übernachtungspreis gilt bis 5 Personen. Anreise: Sa	350,00 EUR	3 Nächte
November & Dezember			
01.11.2019 - 21.12.2019	105,00 EUR (3 Nächte) Endreinigung optional (50,00 EUR) Der Übernachtungspreis gilt bis 5 Personen. Anreise: täglich	245,00 EUR	3 Nächte
Weihnachtsferien			
22.12.2019 - 05.01.2020	150,00 EUR (3 Nächte) Endreinigung optional (50,00 EUR) Der Übernachtungspreis gilt bis 5 Personen. Anreise: Sa	350,00 EUR	3 Nächte
Standard			
06.01.2020 - 01.04.2020	105,00 EUR (3 Nächte) Endreinigung optional (50,00 EUR)	245,00 EUR	3 Nächte

Der Übernachtungspreis gilt bis 5 Personen.
Anreise: Sa

Optionale Zusatzleistungen

Bezeichnung	Preis	Berechnung
Bettwäsche, Handtücher (pro Person)	15,00 EUR	Pro Aufenthalt/Einheit
Endreinigung	50,00 EUR	Pro Aufenthalt/Einheit
Müllentsorgung	10,00 EUR	Pro Aufenthalt/Einheit

Weitere Informationen

Andere Anfahrts/Abfahrtszeiten nach Vereinbarung. Grundmietpreis inkl. Folgende Nebenkosten sind inbegriffen: Strom, Warmwasser, Gas, Steuern). Im Zeitraum 15.09. bis 31.05. wird ein Energiezuschlag für Zentralheizung 10 Euro/Tag erhoben.



Kontakt

Ansprechpartner
Herr Christian Levin

Telefon
+49 (0)551 791491

Mobil
+49 (0)172 8340110

Wir sprechen

 deutsch  englisch  spanisch

Wir übernehmen keine Haftung für die Richtigkeit der Angaben. Stand: 20.04.2019

URL (Detailansicht): <https://home.ferienwohnungen.de/christian-levin/1193/>
URL (dieser Druckansicht): <https://home.ferienwohnungen.de/christian-levin/1193/druckansicht/>
URL (PDF-Datei): <https://home.ferienwohnungen.de/christian-levin/1193/druckansicht-1193.pdf>