



Ferienwohnung Weidedamm in Bremen

Beschreibung der Ferienwohnung

2 Schlafzimmer mit je 1 Doppelbett (180 x 200 und 140 x 200).
Wohnzimmer mit 3er Sofa und 2er Sofa, TV (Kabelanschluss),
DVD-Player und kleine Stereo-Anlage.
Offene Küche mit Cerankochfeld, Backofen, Geschirrspüler,
Kühlschrank, Kaffeemaschine, Wasserkocher und Toaster.
Badezimmer/WC mit Fenster und Dusche.
Großer Sonnenbalkon mit Markise.
Kellerraum für das sichere Abstellen der Fahrräder vorhanden. Die
Wohnung ist eine Nichtraucherwohnung.
Belegungsplan auf der Homepage (siehe unten)
Baujahr: 1984 **Renovierung in:** 2013

Lage von Bremen

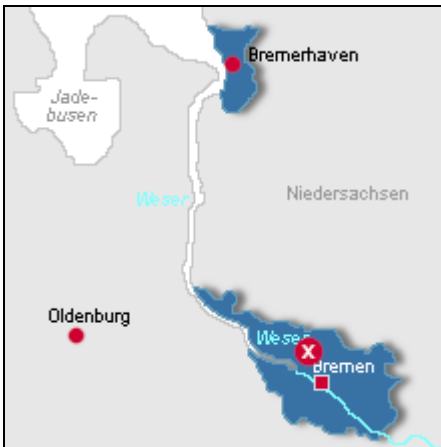

Land
Deutschland

Bundesland
Bremen

Region
Bremen-Findorff

Ort
28215 Bremen

Straße
Gustav-Heinemann-Str.

Beschreibung der Umgebung

Nur wenige Gehminuten vom Bremer Bürgerpark entfernt. Die Wohnung befindet sich in einer ruhigen Wohnstraße ohne Durchgangsverkehr in der 3. Etage im Dachgeschoss (ohne Fahrstuhl).

In wenigen Minuten ist mit dem Bus oder Auto das Bremer Messe Zentrum und der ÖVB-Arena (ehemals Stadthalle) zu erreichen. Zum Bremer Hauptbahnhof und zum ÖVB-Arena, Messe-Zentrum besteht eine direkte Busverbindung mit der BSAG-Stadtbuslinie 27 (Haltestelle "Weidedamm 3", Fahrtzeit zum Hauptbahnhof 10 Minuten).



Blick vom Balkon

Freizeitmöglichkeiten

Angeln, Ballooning, Bootstouren, Bowling, Casino, FKK, Fitness, Freizeitbad, Golf, Indoor-Spielhaus, Inline-Skaten, Kartbahn, Kegeln, Kutschfahrten, Minigolf, Nordic-Walking, Radfahren, Reiten, Sauna, Schlittschuhlaufen, Schwimmen, Segeln, Shopping, Sightseeing, Spielbank, Squash, Surfen, Tennis, Wandern, Wellness, Zoo

Besonderheiten der Ferienwohnung



Allergikerg geeignet,



Haustiere nicht gestattet,



Nichtraucher

Verpflegung

Selbstverpflegung

Aufteilung der Ferienwohnung

Personen

max. 4

Wohnfläche

62 qm

Zimmer

■ 1 Wohnzimmer

■ 2 Schlafzimmer

■ 1 Badezimmer



Ausstattung Innen

Extras

Heizung

Schlafbereich

2 Doppelbetten, Bettwäsche vorhanden, Schlafsofa

Küche und Haushaltsgegenstände

4-Zonen Cerankochfeld, Backofen, Bügelbrett, Bügeleisen, Dunstabzugshaube, Eierkocher, Einbauküche, Geschirrspüler, Kaffeemaschine, Kühlschrank, Mikrowelle, Staubsauger, Toaster, Wasserkocher

Bad und Sanitär

Dusche, Handtücher vorhanden, Kosmetikspiegel, WC, Wäscheständer

Unterhaltung und Kommunikation

CD-Player, DVB-T, DVD-Player, Empfang deutschsprachiger TV-Programme, Fernseher, HIFI-Anlage, Kabel-TV, Radio, Spielesammlung, Internetzugang (WLAN)

Zusätzlich

großer LCD-Flachbildfernseher im Wohnzimmer

Ausstattung - Außen

Balkon, Fahrradständer, PKW-Stellplatz, Spielplatz

Bilder

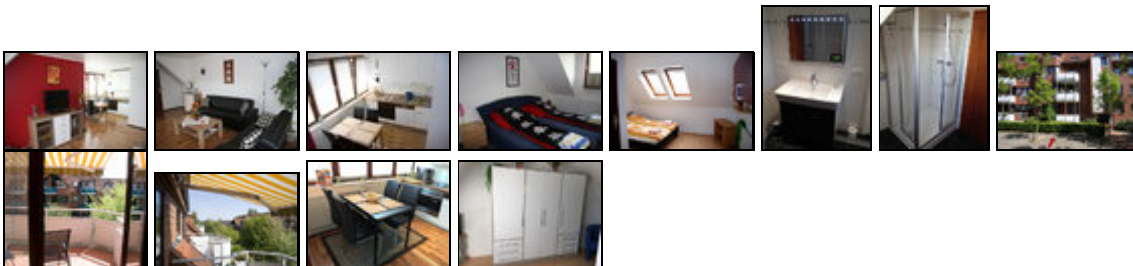

Belegungsplan

(letzte Aktualisierung am 09.09.2019)

keine Angabe frei reserviert belegt nicht verfügbar

September 2019

KW Mo Di Mi Do Fr Sa So

35 1

36 2 3 4 5 6 7 8
 37 9 10 11 12 13 14 15
 38 16 17 18 19 20 21 22
 39 23 24 25 26 27 28 29
 40 30

Oktober 2019

KW Mo Di Mi Do Fr Sa So
 40 1 2 3 4 5 6
 41 7 8 9 10 11 12 13
 42 14 15 16 17 18 19 20
 43 21 22 23 24 25 26 27
 44 28 29 30 31

November 2019

KW Mo Di Mi Do Fr Sa So
 44 1 2 3
 45 4 5 6 7 8 9 10
 46 11 12 13 14 15 16 17
 47 18 19 20 21 22 23 24
 48 25 26 27 28 29 30

Dezember 2019

KW Mo Di Mi Do Fr Sa So
 48 1
 49 2 3 4 5 6 7 8
 50 9 10 11 12 13 14 15
 51 16 17 18 19 20 21 22
 52 23 24 25 26 27 28 29
 1 30 31

Januar 2020

KW Mo Di Mi Do Fr Sa So
 1 1 2 3 4 5
 2 6 7 8 9 10 11 12
 3 13 14 15 16 17 18 19
 4 20 21 22 23 24 25 26
 5 27 28 29 30 31

Februar 2020

KW Mo Di Mi Do Fr Sa So
 5 1 2
 6 3 4 5 6 7 8 9
 7 10 11 12 13 14 15 16
 8 17 18 19 20 21 22 23
 9 24 25 26 27 28 29

März 2020

KW Mo Di Mi Do Fr Sa So
 9 1
 10 2 3 4 5 6 7 8
 11 9 10 11 12 13 14 15
 12 16 17 18 19 20 21 22
 13 23 24 25 26 27 28 29

14 30 31

April 2020

KW	Mo	Di	Mi	Do	Fr	Sa	So
14			1	2	3	4	5
15	6	7	8	9	10	11	12
16	13	14	15	16	17	18	19
17	20	21	22	23	24	25	26
18	27	28	29	30			

Mai 2020

KW	Mo	Di	Mi	Do	Fr	Sa	So
18					1	2	3
19	4	5	6	7	8	9	10
20	11	12	13	14	15	16	17
21	18	19	20	21	22	23	24
22	25	26	27	28	29	30	31

Juni 2020

KW	Mo	Di	Mi	Do	Fr	Sa	So
23	1	2	3	4	5	6	7
24	8	9	10	11	12	13	14
25	15	16	17	18	19	20	21
26	22	23	24	25	26	27	28
27	29	30					

Juli 2020

KW	Mo	Di	Mi	Do	Fr	Sa	So
27			1	2	3	4	5
28	6	7	8	9	10	11	12
29	13	14	15	16	17	18	19
30	20	21	22	23	24	25	26
31	27	28	29	30	31		

August 2020

KW	Mo	Di	Mi	Do	Fr	Sa	So
31						1	2
32	3	4	5	6	7	8	9
33	10	11	12	13	14	15	16
34	17	18	19	20	21	22	23
35	24	25	26	27	28	29	30
36	31						

September 2020

KW	Mo	Di	Mi	Do	Fr	Sa	So
36		1	2	3	4	5	6
37	7	8	9	10	11	12	13
38	14	15	16	17	18	19	20
39	21	22	23	24	25	26	27
40	28	29	30				

Oktober 2020

KW	Mo	Di	Mi	Do	Fr	Sa	So
40			1	2	3	4	

41 5 6 7 8 9 10 11
 42 12 13 14 15 16 17 18
 43 19 20 21 22 23 24 25
 44 26 27 28 29 30 31

November 2020

KW Mo Di Mi Do Fr Sa So
 44 1
 45 2 3 4 5 6 7 8
 46 9 10 11 12 13 14 15
 47 16 17 18 19 20 21 22
 48 23 24 25 26 27 28 29
 49 30

Anreisemöglichkeit nach Bremen

Ideal mit dem Auto erreichbar. Abfahrt A27 "Überseestadt". Beschilderung "Findorff folgen. Utbremer Kreisel 3. Ausfahrt: Utbremer Ring folgen bis links Stuttgarter Str. Am Ende der Stuttgarter Str. rechts in die Gustav-Heinemann-Str.

Mit Bus: Linie 27 Richtung Findorff bis Endhaltestelle "Findorff, Weidedamm 3", dann 1 Minute zu Fuß. Fahrzeit Hauptbahnhof - Weidedamm3 beträgt rd. 10 Min.

Aktueller Belegungsplan auf der Homepage (siehe unten).

Saisonpreise

Zeitraum	Preisminimum	Preis pro Woche	Mindest-aufenthalt
Hauptsaison			
01.03.2019 - 31.10.2019	120,00 EUR (2 Nächte) Endreinigung optional (25,00 EUR) Der Übernachtungspreis gilt bis 2 Personen. Je weitere Person, Aufschlag 10,00 EUR pro Nacht. Anreise: täglich	420,00 EUR	2 Nächte
Nebensaison			
01.11.2019 - 30.11.2019	10.600,00 EUR (2 Nächte) Endreinigung optional (25,00 EUR) Der Übernachtungspreis gilt bis 2 Personen. Je weitere Person, Aufschlag 10,00 EUR pro Nacht. Anreise: täglich	37.100,00 EUR	2 Nächte
Hauptsaison			
01.12.2019 - 31.12.2019	120,00 EUR (2 Nächte) Endreinigung optional (25,00 EUR) Der Übernachtungspreis gilt bis 2 Personen. Je weitere Person, Aufschlag 10,00 EUR pro Nacht. Anreise: täglich	420,00 EUR	2 Nächte
Standard			
01.01.2020 - 01.09.2020	118,00 EUR (2 Nächte) Endreinigung optional (25,00 EUR) Der Übernachtungspreis gilt bis 2 Personen. Je weitere Person, Aufschlag 10,00 EUR pro Nacht. Anreise: täglich	413,00 EUR	2 Nächte

Weitere Informationen

25 EUR optionale Servicepauschale umfasst Endreinigung und Bettwäsche und Handtücher

Kontakt

Firma

Ferienwohnung Weidedamm

Ansprechpartner

Herr Hermann Priklenk

Telefon

+49 (0)421 3498503

Telefax

+49 (0)421 3498943

Wir sprechen

 englisch

Wir übernehmen keine Haftung für die Richtigkeit der Angaben. Stand: 20.09.2019

URL (Detailansicht): <https://home.ferienwohnungen.de/bremen/18345/>
URL (dieser Druckansicht): <https://home.ferienwohnungen.de/bremen/18345/druckansicht/>
URL (PDF-Datei): <https://home.ferienwohnungen.de/bremen/18345/druckansicht-18345.pdf>