



Wohnzimmer

Beschreibung der Ferienwohnung

Die exklusive Ferienwohnung auf Sylt in Wenningstedt ist ideal für 1 bis 3 Personen (2 Erwachsene und zwei Kinder wären auch möglich). Die Haussuite erstreckt sich über 65m². Sie haben das Gefühl ein kleines Haus für sich zu haben.

Sie betreten durch einen eigenen Hauseingang die Wohnung. Diese ist mit harmonisch aufeinander abgestimmten Farben gestaltet. Der Wohnraum integriert den Ess-Bereich (Ligne Roset Möbel) und verfügt über ein HD-TV-Gerät sowie Blue-Ray-Player und Bose-CD-Anlage. Die Küche ist im Flamant-Stil eingerichtet und lässt keine Ausstattungswünsche-Wünsche offen.

Im Untergeschoß befinden sich zwei Schlafräume, jeweils mit einem Flachbild-TV und DVD-Player. Diverse Original-Bilder und liebevolle Accessoires runden den Gesamteindruck ab. Eine Terrasse mit Strandkorb und Terrassenmöbeln, ein PKW Stellplatz und überdachter Fahrradschuppen sind ebenfalls vorhanden.

Das UG wurde 2016 aufwendig renoviert und mit Luxus-Boxspringbetten in beiden Schlafzimmern ausgestattet.

Baujahr: 2006 **Renovierung in:** 2016

Lage von Wenningstedt-Braderup



Land

Deutschland

Bundesland

Schleswig-Holstein

Region

Nordsee-Insel Sylt

Ort

25996 Wenningstedt-Braderup

Beschreibung der Umgebung

Es besteht die Möglichkeit in Morsum, Wenningstedt und Westerland sowie Hörnum zu golfen.

In Keitum und Braderup sowie Morsum kann man reiten. Wenningstedt und Westerland bieten schöne Tennisplätze.

Das Morsum-Kliff, die Braderuper Heide oder der endlose Sandstrand sind vorzügliche Ausflugsziele, um die Seele baumeln zu lassen und zu entspannen. Eine Ausflugsfahrt nach Dänemark ins Legoland, mit dem Schiff zu den Nachbarinseln Amrum oder Föhr oder den Seehundbänken sind weitere Möglichkeiten, den Urlaub zu genießen.

Mehrere Nordic Walking Pfade führen über die ganze Insel und sind auch in Gruppen möglich. In Westerland gibt es ein großes Schwimmbad mit Wellness-Bereich sowie die Friedrichstraße, die zum Shoppen einlädt.

Das Restaurant "Fitschen am Dorfteich" sowie Gosch sind von unserer Wohnung aus perfekt erreichbar. Eine Minigolf-Anlage in Wenningstedt sowie ein Kinderspielplatz fast am Dorfteich gelegen sind für Kinder und Jugendliche



Wenningstedter Strand und Dünen

interessant.

Freizeitmöglichkeiten

FKK, Fallschirmspringen, Fitness, Freizeitbad, Hochseeangelfahrten, Inline-Skaten, Kitesurfschule, Kutschfahrten, Minigolf, Mountainbiken, Nordic-Walking, Radfahren, Reiten, Schwimmen, Shopping, Spielbank, Surfen, Surfschule, Tennis, Wandern, Windsurfen, Windsurfschule, Zoo

Besonderheiten der Ferienwohnung

 Haustiere auf Anfrage,  Nichtraucher

Urlaubsideen

Golfurlaub

Gleich zwei Golfplätze sind von unserem Appartement aus sehr gut erreichbar. [Strandurlaub](#)

Der Strand ist von uns aus fußläufig in ca. 300 m erreichbar.

Verpflegung

Selbstverpflegung

Zusätzlich

Wäschewechsel sowie Zwischenreinigung sind nach Absprache gegen Bezahlung bei einem Aufenthalt ab 14 Tagen möglich.

Aufteilung der Ferienwohnung

| Personen | Zimmer |
|------------|---|
| max. 3 | <input type="checkbox"/> 1 Wohnzimmer |
| | <input type="checkbox"/> 2 Schlafzimmer |
| | <input type="checkbox"/> 1 Badezimmer |
| | <input type="checkbox"/> 1 offene Küche |
| Wohnfläche | |
| 65 qm | |

Ausstattung Innen

Extras

Fliegenschutzgitter, Fußbodenheizung, Hausbar, Heizung, Safe

Schlafbereich

2 Doppelbetten, Bettwäsche vorhanden

Küche und Haushaltsgegenstände

4-Zonen Cerankochfeld, Backofen, Bügelbrett, Bügeleisen, Dunstabzugshaube, Eierkocher, Einbauküche, Espressomaschine, Gefrierfach, Geschirrspüler, Kaffeemaschine, Kühlschrank, Mikrowelle, Mixer, Staubsauger, Toaster, Waschmaschine, Wasserkocher

Bad und Sanitär

Duschbad, Föhn, Handtücher vorhanden, Kosmetikspiegel, Trockner, Vollbad, WC, Waschmaschine, Wäscheständer

Unterhaltung und Kommunikation

Blu-Ray-Player, CD-Player, DVD-Player, Empfang deutschsprachiger TV-Programme, Fernseher, Flachbildfernseher, HIFI-Anlage, Kabel-TV, Radio, Spielesammlung, Telefon, Videorecorder, Internetzugang (WLAN)

Zusätzlich

Kinderhochstuhl und Babybett werden auf Anfrage und gegen Gebühr von je 20,00 € zur Verfügung gestellt.

Ausstattung - Außen

Fahrradständer, Gartenmöbel, PKW-Stellplatz, Strandkorb, Terrasse

Bilder

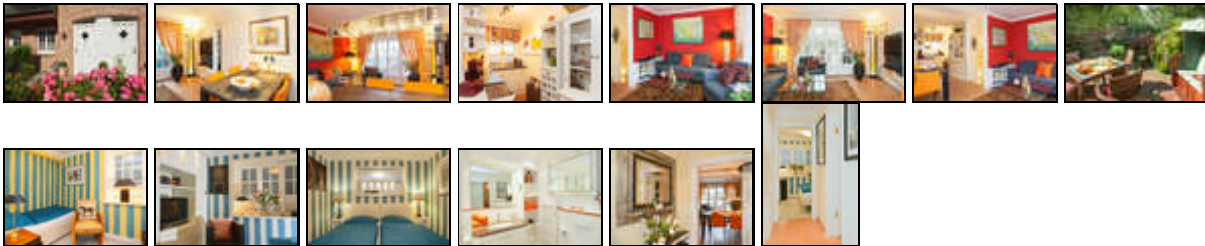

Belegungsplan

(letzte Aktualisierung am 17.01.2018)

keine Angabe frei reserviert belegt nicht verfügbar

November 2018

| KW | Mo | Di | Mi | Do | Fr | Sa | So |
|----|----|----|----|----|----|----|----|
| 44 | | | 1 | 2 | 3 | 4 | |
| 45 | 5 | 6 | 7 | 8 | 9 | 10 | 11 |
| 46 | 12 | 13 | 14 | 15 | 16 | 17 | 18 |
| 47 | 19 | 20 | 21 | 22 | 23 | 24 | 25 |
| 48 | 26 | 27 | 28 | 29 | 30 | | |

Dezember 2018

| KW | Mo | Di | Mi | Do | Fr | Sa | So |
|----|----|----|----|----|----|----|----|
| 48 | | | | | 1 | 2 | |
| 49 | 3 | 4 | 5 | 6 | 7 | 8 | 9 |
| 50 | 10 | 11 | 12 | 13 | 14 | 15 | 16 |
| 51 | 17 | 18 | 19 | 20 | 21 | 22 | 23 |
| 52 | 24 | 25 | 26 | 27 | 28 | 29 | 30 |
| 1 | 31 | | | | | | |

Januar 2019

| KW | Mo | Di | Mi | Do | Fr | Sa | So |
|----|----|----|----|----|----|----|----|
| 1 | | 1 | 2 | 3 | 4 | 5 | 6 |
| 2 | 7 | 8 | 9 | 10 | 11 | 12 | 13 |
| 3 | 14 | 15 | 16 | 17 | 18 | 19 | 20 |
| 4 | 21 | 22 | 23 | 24 | 25 | 26 | 27 |
| 5 | 28 | 29 | 30 | 31 | | | |

Februar 2019

| KW | Mo | Di | Mi | Do | Fr | Sa | So |
|----|----|----|----|----|----|----|----|
| 5 | | | | 1 | 2 | 3 | |
| 6 | 4 | 5 | 6 | 7 | 8 | 9 | 10 |
| 7 | 11 | 12 | 13 | 14 | 15 | 16 | 17 |
| 8 | 18 | 19 | 20 | 21 | 22 | 23 | 24 |
| 9 | 25 | 26 | 27 | 28 | | | |

März 2019

| KW | Mo | Di | Mi | Do | Fr | Sa | So |
|----|----|----|----|----|----|----|----|
|----|----|----|----|----|----|----|----|

| | | | | | | | |
|----|----|----|----|----|----|----|----|
| 9 | | | | | 1 | 2 | 3 |
| 10 | 4 | 5 | 6 | 7 | 8 | 9 | 10 |
| 11 | 11 | 12 | 13 | 14 | 15 | 16 | 17 |
| 12 | 18 | 19 | 20 | 21 | 22 | 23 | 24 |
| 13 | 25 | 26 | 27 | 28 | 29 | 30 | 31 |

April 2019

| KW | Mo | Di | Mi | Do | Fr | Sa | So |
|----|----|----|----|----|----|----|----|
| 14 | 1 | 2 | 3 | 4 | 5 | 6 | 7 |
| 15 | 8 | 9 | 10 | 11 | 12 | 13 | 14 |
| 16 | 15 | 16 | 17 | 18 | 19 | 20 | 21 |
| 17 | 22 | 23 | 24 | 25 | 26 | 27 | 28 |
| 18 | 29 | 30 | | | | | |

Mai 2019

| KW | Mo | Di | Mi | Do | Fr | Sa | So |
|----|----|----|----|----|----|----|----|
| 18 | | | 1 | 2 | 3 | 4 | 5 |
| 19 | 6 | 7 | 8 | 9 | 10 | 11 | 12 |
| 20 | 13 | 14 | 15 | 16 | 17 | 18 | 19 |
| 21 | 20 | 21 | 22 | 23 | 24 | 25 | 26 |
| 22 | 27 | 28 | 29 | 30 | 31 | | |

Juni 2019

| KW | Mo | Di | Mi | Do | Fr | Sa | So |
|----|----|----|----|----|----|----|----|
| 22 | | | | | | 1 | 2 |
| 23 | 3 | 4 | 5 | 6 | 7 | 8 | 9 |
| 24 | 10 | 11 | 12 | 13 | 14 | 15 | 16 |
| 25 | 17 | 18 | 19 | 20 | 21 | 22 | 23 |
| 26 | 24 | 25 | 26 | 27 | 28 | 29 | 30 |

Juli 2019

| KW | Mo | Di | Mi | Do | Fr | Sa | So |
|----|----|----|----|----|----|----|----|
| 27 | 1 | 2 | 3 | 4 | 5 | 6 | 7 |
| 28 | 8 | 9 | 10 | 11 | 12 | 13 | 14 |
| 29 | 15 | 16 | 17 | 18 | 19 | 20 | 21 |
| 30 | 22 | 23 | 24 | 25 | 26 | 27 | 28 |
| 31 | 29 | 30 | 31 | | | | |

August 2019

| KW | Mo | Di | Mi | Do | Fr | Sa | So |
|----|----|----|----|----|----|----|----|
| 31 | | | | 1 | 2 | 3 | 4 |
| 32 | 5 | 6 | 7 | 8 | 9 | 10 | 11 |
| 33 | 12 | 13 | 14 | 15 | 16 | 17 | 18 |
| 34 | 19 | 20 | 21 | 22 | 23 | 24 | 25 |
| 35 | 26 | 27 | 28 | 29 | 30 | 31 | |

September 2019

| KW | Mo | Di | Mi | Do | Fr | Sa | So |
|----|----|----|----|----|----|----|----|
| 35 | | | | | | | 1 |
| 36 | 2 | 3 | 4 | 5 | 6 | 7 | 8 |
| 37 | 9 | 10 | 11 | 12 | 13 | 14 | 15 |
| 38 | 16 | 17 | 18 | 19 | 20 | 21 | 22 |

39 23 24 25 26 27 28 29

40 30

Oktober 2019

KW Mo Di Mi Do Fr Sa So

40 1 2 3 4 5 6

41 7 8 9 10 11 12 13

42 14 15 16 17 18 19 20

43 21 22 23 24 25 26 27

44 28 29 30 31

November 2019

KW Mo Di Mi Do Fr Sa So

44 1 2 3

45 4 5 6 7 8 9 10

46 11 12 13 14 15 16 17

47 18 19 20 21 22 23 24

48 25 26 27 28 29 30

Dezember 2019

KW Mo Di Mi Do Fr Sa So

48 1

49 2 3 4 5 6 7 8

50 9 10 11 12 13 14 15

51 16 17 18 19 20 21 22

52 23 24 25 26 27 28 29

1 30 31

Januar 2020

KW Mo Di Mi Do Fr Sa So

1 1 2 3 4 5

2 6 7 8 9 10 11 12

3 13 14 15 16 17 18 19

4 20 21 22 23 24 25 26

5 27 28 29 30 31

Anreisemöglichkeit nach Wenningstedt-Braderup

Sylt ist mit dem PKW bis Niebüll und Autoreisezug über den Hindenburgdamm erreichbar. Außerdem besteht die Möglichkeit über Dänemark die Fähre bis List zu nutzen. Diverse Fluglinien steuern den Flughafen Westerland an. Die Deutsche Bahn hat Zugverbindungen nach Wetserland.

Saisonpreise

| Zeitraum | Preisminimum | Preis pro Woche | Mindest-aufenthalt |
|-------------------------|--|-----------------|--------------------|
| Nachsaison | | | |
| 01.11.2018 - 19.12.2018 | 393,00 EUR (3 Nächte) inkl. Endreinigung (99,00 EUR) Der Übernachtungspreis gilt bis 3 Personen. Anreise: täglich | 785,00 EUR | 3 Nächte |

Optionale Zusatzleistungen

| Bezeichnung | Preis | Berechnung |
|------------------------------|-----------|------------------------|
| Bettwäsche/ Handtücher Paket | 60,00 EUR | Pro Aufenthalt/Einheit |
| Endreinigung | 99,00 EUR | Pro Aufenthalt/Einheit |
| Kurtaxe pro Tag/Erwachsener | 3,00 EUR | Pro Nacht/Einheit |

Weitere Informationen

Bettwäsche/Handtücher 20,00 €/Person, 99,00 € Endreinigung, mit Hund 119,00 €, Kurtaxe je nach Saison 1,50 -3,00 €/Tag, Kinder bis 18 Jahre sind von der Kurtaxe befreit.

Kontakt

Ansprechpartnerin
Frau Margit Richartz

Telefon
+49 (0)172 3246433

Mobil
+49 (0)172 3246433

Wir sprechen

 deutsch

Wir übernehmen keine Haftung für die Richtigkeit der Angaben. Stand: 16.11.2018

URL (Detailansicht): <https://home.ferienwohnungen.de/app-am-dorfteich/30367/>
URL (dieser Druckansicht): <https://home.ferienwohnungen.de/app-am-dorfteich/30367/druckansicht/>
URL (PDF-Datei): <https://home.ferienwohnungen.de/app-am-dorfteich/30367/druckansicht-30367.pdf>